



ព្រះរាជាណាចក្រកម្ពុជា
ជាតិ សាសនា ព្រះមហាក្សត្រ

ក្រសួងសេដ្ឋកិច្ច និងហិរញ្ញវត្ថុ

របាយការណ៍ស្ថិតិហិរញ្ញវត្ថុរដ្ឋាភិបាល

ប្រចាំខែកុម្ភៈ ឆ្នាំ២០២២

ល.រ.	មាតិកា	ទំព័រ
១	សេចក្តីសង្ខេប	១
២	តារាងស្ថិតិហិរញ្ញវត្ថុរដ្ឋាភិបាល (រដ្ឋបាលថ្នាក់ជាតិ)	២
២.១	តារាងស្ថិតិប្រតិបត្តិការហិរញ្ញវត្ថុរដ្ឋាភិបាល	២
២.២	តារាងស្ថិតិប្រតិបត្តិការចំណូល	៣
២.៣	តារាងស្ថិតិប្រតិបត្តិការចំណាយ	៥
២.៤	តារាងស្ថិតិប្រតិបត្តិការទ្រព្យសកម្ម និងទ្រព្យអកម្ម	៦
២.៥	ក្រាហ្វិក	៧
៣	តារាងស្ថិតិប្រតិបត្តិការហិរញ្ញវត្ថុរដ្ឋាភិបាល (រដ្ឋាភិបាលទាំងមូល)	៩
៤	តារាងស្ថិតិប្រតិបត្តិការហិរញ្ញវត្ថុរដ្ឋាភិបាល (រដ្ឋបាលថ្នាក់ក្រោមជាតិ)	១០
៥	ភាពខុសគ្នានៃស្ថិតិ GFS និងស្ថិតិ TOFE	១១
៦	សេចក្តីសង្ខេបអំពី "ក្របខ័ណ្ឌប្រព័ន្ធស្ថិតិហិរញ្ញវត្ថុរដ្ឋាភិបាល"	១២
៧	កំណត់សម្គាល់ស្ថិតិ	១៨

ថ្ងៃ ខែ ឆ្នាំ ធ្វើ ត្រីស័ក ព.ស. ២៥៦៥
រាជធានីភ្នំពេញ ថ្ងៃទី ខែ ឆ្នាំ ២០២២

ប្រធាននាយកដ្ឋាន
នាយកដ្ឋានស្ថិតិ និងវិភាគសេដ្ឋកិច្ច

សុខ-ខន

១. សេចក្តីសង្ខេប

ការគ្រោងផែនការហិរញ្ញវត្ថុសម្រាប់ការអនុវត្តថវិកាឆ្នាំ២០២២ ត្រូវបានរៀបចំឡើង ដោយគិតគូរពីទិដ្ឋភាពនិងស្ថានភាពបច្ចុប្បន្ន របស់សេដ្ឋកិច្ចកម្ពុជា ក្នុងបរិបទបន្តប្រយុទ្ធប្រឆាំងនឹងវិបត្តិជំងឺកូវីដ-១៩ ស្របជាមួយនឹងការរៀនរស់នៅជាមួយនឹងជំងឺនេះ សំដៅ ឆ្ពោះទៅរកការបើកដំណើរការប្រទេសជាតិពេញលេញលើគ្រប់វិស័យ ដើម្បីស្តារនិងជំរុញកំណើន និងភាពរស់រវើកឡើងវិញនៃសេដ្ឋកិច្ច- សង្គមកម្ពុជា ដោយរំពឹងថានឹងសម្រេចបានកំណើនក្នុងអត្រា ៥,៦% ក្នុងឆ្នាំ២០២២ ។ ជាលទ្ធផល ការអនុវត្តថវិកា បានប្រព្រឹត្តិទៅ ដូចខាងក្រោម៖

គិតត្រឹមខែកុម្ភៈ ឆ្នាំ២០២២ ការប្រមូលចំណូលសរុបថ្នាក់ជាតិ សម្រេចបាន ៣ ២៥៣,១៧ ប៊ីលានរៀល កើនឡើងតិចតួច ០,២៤% បើធៀបនឹងរយៈពេលអនុវត្តដូចគ្នាឆ្នាំ២០២១ ដែលក្នុងនោះចំណូលពន្ធ សម្រេចបាន ២ ៩៩៦,៤១ ប៊ីលានរៀល កើនឡើង ១៦,៨២%, ចំណូលពីអំណោយ សម្រេចបាន ១២៩,៣៧ ប៊ីលានរៀល ធ្លាក់ចុះ ១១,៨៧%, និងចំណូលផ្សេងៗ សម្រេចបាន១២៧,៣៩ ប៊ីលានរៀល ធ្លាក់ចុះ ៧៦,១៣% ។ ផ្អែកលើនិន្នាការនៃការអនុវត្តចំណូលប្រមាណឆ្នាំកន្លងមក គួបផ្សំនឹងការងើបឡើងវិញនៃសកម្មភាពសង្គម-សេដ្ឋកិច្ចកម្ពុជា, ការប្រមូលចំណូលក្នុងឆ្នាំនេះ ស្ថិតក្នុងគន្លង (on-track) ឈានទៅ ការសម្រេចបានតាមផែនការគ្រោងទុកក្នុងច្បាប់ហិរញ្ញវត្ថុឆ្នាំ២០២២ ។

គិតត្រឹមខែកុម្ភៈ ឆ្នាំ២០២២ ការអនុវត្តចំណាយសរុប (expenditure) ថ្នាក់ជាតិ សម្រេចបាន ៣ ០៥៤,០១ ប៊ីលានរៀល ធ្លាក់ចុះ ៦,១៣% ដែលក្នុងនោះ ចំណាយចរន្ត សម្រេចបាន ២ ៤០៦,៤៦ ប៊ីលានរៀល កើនឡើង ៥,៤១%, រីឯចំណាយវិនិយោគ សម្រេចបាន ៦៤៧,៥៥ ប៊ីលានរៀល ធ្លាក់ចុះ ៣៣,២៧% បើធៀបនឹងរយៈពេលអនុវត្តដូចគ្នានៃឆ្នាំ២០២១ ។ ជារួម ការអនុវត្ត ចំណាយ គឺនៅបន្តរក្សានូវគោលការណ៍វិធីបន្តនឹងចំណាយមិនចាំបាច់នានា និងវិភាជថវិកាសម្រាប់អនុវត្តឱ្យចំគោលដៅមុខសញ្ញាប្រកប ដោយបុរេសកម្ម បន្តដោះស្រាយផលប៉ះពាល់នៃវិបត្តិជំងឺកូវីដ-១៩ ឱ្យបានទាន់ពេលវេលា ។

ក្នុងបរិការណ៍ជំងឺកូវីដ-១៩ រាជរដ្ឋាភិបាល បានប្រយ័ត្នប្រយោជន៍ខ្ពស់ក្នុងការគ្រប់គ្រងនិងប្រើប្រាស់ទ្រព្យសកម្ម (Asset) និង ទ្រព្យអកម្ម ឬបំណុល (Liability) ប្រកបដោយប្រសិទ្ធភាពបំផុតនិងផ្តល់លទ្ធភាពគ្រប់គ្រាន់ ឆ្លើយតបទៅនឹងតម្រូវការនៃការអនុវត្តថវិកា បានទាន់ពេលវេលា។ ជាក់ស្តែង គិតត្រឹមខែកុម្ភៈ ឆ្នាំ២០២២ ទ្រព្យសកម្មហិរញ្ញវត្ថុ មានដូចជា រូបិយប័ណ្ណនិងប្រាក់បញ្ញើ, ការឱ្យកម្ចី និង ដើមទុននិងមូលនិធិភាគហ៊ុន របស់រាជរដ្ឋាភិបាល កើនឡើង ២៦១,៦២ ប៊ីលានរៀល, និងបំណុល (liability) កើនឡើង ៦២,៤៦ ប៊ីលានរៀល ។

២. តារាងស្ថិតិហិរញ្ញវត្ថុរដ្ឋាភិបាល (រដ្ឋបាលថ្នាក់ជាតិ) (១)

ឯកតា៖ លានរៀល

២.១. តារាងស្ថិតិប្រតិបត្តិការហិរញ្ញវត្ថុរដ្ឋាភិបាល

	ច្បាប់ឆ្នាំ ២០២២	អនុវត្តន៍ ២០២២	អនុវត្ត ២០២២	ប្រចាំខែ មករា	ប្រចាំខែ កុម្ភៈ	ប្រចាំខែ មីនា	ប្រចាំខែ មេសា	ប្រចាំខែ ឧសភា	ប្រចាំខែ មិថុនា	ប្រចាំខែ កក្កដា	ប្រចាំខែ សីហា	ប្រចាំខែ កញ្ញា	ប្រចាំខែ តុលា	ប្រចាំខែ វិច្ឆិកា	ប្រចាំខែ ធ្នូ
	Non Cash	Non Cash	Non Cash	Non Cash	Non Cash	Non Cash	Non Cash	Non Cash	Non Cash	Non Cash	Non Cash	Non Cash	Non Cash	Non Cash	Non Cash
1 ចំណូល	22,893,508.6	3,253,167.4	14.21%	1,730,097.2	1,523,070.1	0.0	0.0	0.0	0.0	0.0	0.0	0.0	0.0	0.0	0.0
11 ពន្ធ	19,909,000.0	2,996,412.4	15.05%	1,598,706.4	1,397,706.0	0.0	0.0	0.0	0.0	0.0	0.0	0.0	0.0	0.0	0.0
13 អំណោយ	966,206.0	129,367.7	13.39%	64,683.8	64,683.8	0.0	0.0	0.0	0.0	0.0	0.0	0.0	0.0	0.0	0.0
14 ចំណូលផ្សេងៗ	2,018,302.6	127,387.3	6.31%	66,707.0	60,680.3	0.0	0.0	0.0	0.0	0.0	0.0	0.0	0.0	0.0	0.0
2 ចំណាយ	17,133,389.5	2,406,462.9	14.05%	1,053,953.8	1,352,509.1	0.0	0.0	0.0	0.0	0.0	0.0	0.0	0.0	0.0	0.0
21 បន្ទុកបុគ្គលិក	7,806,124.7	1,119,069.4	14.34%	525,188.5	593,881.0	0.0	0.0	0.0	0.0	0.0	0.0	0.0	0.0	0.0	0.0
22 ទំនិញ និងសេវាកម្ម	3,046,400.7	111,273.4	3.65%	7,764.4	103,509.0	0.0	0.0	0.0	0.0	0.0	0.0	0.0	0.0	0.0	0.0
24 ការប្រាក់	645,975.0	136,880.5	21.19%	13,375.6	123,504.9	0.0	0.0	0.0	0.0	0.0	0.0	0.0	0.0	0.0	0.0
25 ឧបត្ថម្ភធន	9,000.0	0.0	0.0	0.0	0.0	0.0	0.0	0.0	0.0	0.0	0.0	0.0	0.0
26 អំណោយ	2,607,344.7	397,669.1	15.25%	3,326.0	394,343.1	0.0	0.0	0.0	0.0	0.0	0.0	0.0	0.0	0.0	0.0
27 ឧបត្ថម្ភសង្គមកិច្ច	2,010,478.6	607,571.7	30.22%	490,082.0	117,489.7	0.0	0.0	0.0	0.0	0.0	0.0	0.0	0.0	0.0	0.0
28 ចំណាយផ្សេងៗ	1,008,065.8	33,998.7	3.37%	14,217.4	19,781.3	0.0	0.0	0.0	0.0	0.0	0.0	0.0	0.0	0.0	0.0
GOB ពុលរូបភាពប្រតិបត្តិការដួល	5,760,119.1	846,704.5	14.70%	676,143.4	170,561.0	0.0	0.0	0.0	0.0	0.0	0.0	0.0	0.0	0.0	0.0
NOB ពុលរូបភាពប្រតិបត្តិការសុទ្ធ	5,760,119.1	846,704.5	14.70%	676,143.4	170,561.0	0.0	0.0	0.0	0.0	0.0	0.0	0.0	0.0	0.0	0.0
31 ទ្រព្យសកម្មមិនមែនហិរញ្ញវត្ថុសុទ្ធ	12,207,515.1	647,545.7	5.30%	332,273.5	315,272.3	0.0	0.0	0.0	0.0	0.0	0.0	0.0	0.0	0.0	0.0
311 ទ្រព្យអចល័ត	12,207,515.1	647,545.7	5.30%	332,273.5	315,272.3	0.0	0.0	0.0	0.0	0.0	0.0	0.0	0.0	0.0	0.0
314 ទ្រព្យសកម្មគ្មានផលិតភាព	0.0	0.0	0.0	0.0	0.0	0.0	0.0	0.0	0.0	0.0	0.0	0.0	0.0
2M ចំណាយសរុប	29,340,904.6	3,054,008.6	10.41%	1,386,227.3	1,667,781.4	0.0	0.0	0.0	0.0	0.0	0.0	0.0	0.0	0.0	0.0
NLB សមតុល្យនៃការផ្តល់កម្ចី ឬទទួលកម្ចី	-6,447,396.0	199,158.7	...	343,870.0	-144,711.2	0.0	0.0	0.0	0.0	0.0	0.0	0.0	0.0	0.0	0.0
32 ទ្រព្យហិរញ្ញវត្ថុសុទ្ធ	-499,995.0	261,617.5	...	467,550.5	-205,933.0	0.0	0.0	0.0	0.0	0.0	0.0	0.0	0.0	0.0	0.0
321 ក្នុងប្រទេស	-499,995.0	261,617.5	...	467,550.5	-205,933.0	0.0	0.0	0.0	0.0	0.0	0.0	0.0	0.0	0.0	0.0
33 បំណុលសុទ្ធ	5,947,401.0	62,458.8	1.05%	123,680.6	-61,221.8	0.0	0.0	0.0	0.0	0.0	0.0	0.0	0.0	0.0	0.0
332 ក្រៅប្រទេស	4,727,901.0	62,458.8	1.32%	123,680.6	-61,221.8	0.0	0.0	0.0	0.0	0.0	0.0	0.0	0.0	0.0	0.0

ថ្ងៃ ខែ ឆ្នាំ ឆ្នាំរៀន ២០២២

រាជធានីភ្នំពេញ ថ្ងៃទី ខែ ឆ្នាំ ឆ្នាំរៀន ២០២២

ប្រធាននាយកដ្ឋាន
នាយកដ្ឋានស្ថិតិ និងវិភាគសេដ្ឋកិច្ច

សុខ-ខន

បានពិនិត្យត្រឹមត្រូវលើខ្លឹមសារ និងឯកភាព

ថ្ងៃ ខែ ឆ្នាំ ឆ្នាំរៀន ២០២២

អនុប្រធាននាយកដ្ឋាន
នាយកដ្ឋានស្ថិតិ និងវិភាគសេដ្ឋកិច្ច

យ៉ង សម្បត្តិ

បានពិនិត្យត្រឹមត្រូវលើខ្លឹមសារ

ថ្ងៃ ខែ ឆ្នាំ ឆ្នាំរៀន ២០២២

ប្រធានការិយាល័យ
ការិយាល័យស្ថិតិហិរញ្ញវត្ថុសាធារណៈ

សែម សំណាង

ថ្ងៃ ខែ ឆ្នាំ ឆ្នាំរៀន ២០២២

អគ្គនាយក

ប្រាក់ ថា អនុរាជធានី
សេដ្ឋកិច្ច និងហិរញ្ញវត្ថុ

២. តារាងស្ថិតិហិរញ្ញវត្ថុរដ្ឋាភិបាល (រដ្ឋបាលថ្នាក់ជាតិ) (១)

ឯកតា៖ លានរៀល

២.២. តារាងស្ថិតិប្រតិបត្តិការចំណូល

		ច្បាប់ឆ្នាំ ២០២២	អនុវត្តន៍ ២០២២	អនុវត្ត ២០២២	ប្រចាំខែ មករា	ប្រចាំខែ កុម្ភៈ	ប្រចាំខែ មីនា	ប្រចាំខែ មេសា	ប្រចាំខែ ឧសភា	ប្រចាំខែ មិថុនា	ប្រចាំខែ កក្កដា	ប្រចាំខែ សីហា	ប្រចាំខែ កញ្ញា	ប្រចាំខែ តុលា	ប្រចាំខែ វិច្ឆិកា	ប្រចាំខែ ធ្នូ
		Non Cash	Non Cash	Non Cash	Non Cash	Non Cash	Non Cash	Non Cash	Non Cash	Non Cash	Non Cash	Non Cash	Non Cash	Non Cash	Non Cash	Non Cash
1	ចំណូល	22,893,508.6	3,253,167.4	14.21%	1,730,097.2	1,523,070.1	0.0	0.0	0.0	0.0	0.0	0.0	0.0	0.0	0.0	0.0
11	ពន្ធ	19,909,000.0	2,996,412.4	15.05%	1,598,706.4	1,397,706.0	0.0	0.0	0.0	0.0	0.0	0.0	0.0	0.0	0.0	0.0
111	ពន្ធលើប្រាក់ចំណូល និងប្រាក់ចំណេញ	5,481,000.0	945,859.6	17.26%	535,058.1	410,801.5	0.0	0.0	0.0	0.0	0.0	0.0	0.0	0.0	0.0	0.0
1111	ពន្ធបរវន្តបុគ្គល	1,081,000.0	233,150.8	21.57%	122,627.9	110,522.9	0.0	0.0	0.0	0.0	0.0	0.0	0.0	0.0	0.0	0.0
1112	ពន្ធនីតិបុគ្គល	4,400,000.0	712,708.8	16.20%	412,430.2	300,278.6	0.0	0.0	0.0	0.0	0.0	0.0	0.0	0.0	0.0	0.0
114	ពន្ធលើទំនិញ និងសេវាប្រើប្រាស់	12,034,300.0	1,746,789.9	14.52%	907,270.8	839,519.2	0.0	0.0	0.0	0.0	0.0	0.0	0.0	0.0	0.0	0.0
1141	ពន្ធទូទៅលើទំនិញ និងសេវាប្រើប្រាស់	6,909,000.0	1,015,602.8	14.70%	538,045.7	477,557.1	0.0	0.0	0.0	0.0	0.0	0.0	0.0	0.0	0.0	0.0
11411	អាករលើតម្លៃបន្ថែម	6,909,000.0	1,015,602.5	14.70%	538,045.5	477,557.1	0.0	0.0	0.0	0.0	0.0	0.0	0.0	0.0	0.0	0.0
1142	អាករពិសេស	5,125,300.0	731,187.1	14.27%	369,225.0	361,962.1	0.0	0.0	0.0	0.0	0.0	0.0	0.0	0.0	0.0	0.0
115	ពន្ធលើពាណិជ្ជកម្មអន្តរជាតិ	2,393,700.0	303,762.9	12.69%	156,377.5	147,385.3	0.0	0.0	0.0	0.0	0.0	0.0	0.0	0.0	0.0	0.0
1151	អាករ និងបន្ទុកនាំចូលផ្សេងៗ	2,353,400.0	295,078.2	12.54%	152,340.0	142,738.3	0.0	0.0	0.0	0.0	0.0	0.0	0.0	0.0	0.0	0.0
1152	ពន្ធនាំចេញ	40,300.0	8,684.6	21.55%	4,037.5	4,647.1	0.0	0.0	0.0	0.0	0.0	0.0	0.0	0.0	0.0	0.0
13	អំណោយ	966,206.0	129,367.7	13.39%	64,683.8	64,683.8	0.0	0.0	0.0	0.0	0.0	0.0	0.0	0.0	0.0	0.0
131	អំណោយពីរដ្ឋាភិបាលបរទេស	252,862.0	38,810.3	15.35%	19,405.2	19,405.2	0.0	0.0	0.0	0.0	0.0	0.0	0.0	0.0	0.0	0.0
1312	មូលធន	252,862.0	38,810.3	15.35%	19,405.2	19,405.2	0.0	0.0	0.0	0.0	0.0	0.0	0.0	0.0	0.0	0.0
132	អំណោយពីអង្គការអន្តរជាតិ	713,344.0	90,557.3	12.69%	45,278.7	45,278.7	0.0	0.0	0.0	0.0	0.0	0.0	0.0	0.0	0.0	0.0
1322	មូលធន	623,344.0	90,557.3	14.53%	45,278.7	45,278.7	0.0	0.0	0.0	0.0	0.0	0.0	0.0	0.0	0.0	0.0
14	ចំណូលផ្សេងៗ	2,018,302.6	127,387.3	6.31%	66,707.0	60,680.3	0.0	0.0	0.0	0.0	0.0	0.0	0.0	0.0	0.0	0.0
141	ចំណូលពីទ្រព្យសម្បត្តិ	369,874.3	44,823.0	12.12%	25,607.4	19,215.6	0.0	0.0	0.0	0.0	0.0	0.0	0.0	0.0	0.0	0.0
1411	ចំណូលការប្រាក់	173,328.0	13,178.9	7.60%	0.0	13,178.9	0.0	0.0	0.0	0.0	0.0	0.0	0.0	0.0	0.0	0.0
14112	ចំណូលការប្រាក់ក្នុងប្រទេស	173,328.0	13,178.9	7.60%	0.0	13,178.9	0.0	0.0	0.0	0.0	0.0	0.0	0.0	0.0	0.0	0.0
1412	ចំណូលភាគលាភ	7,530.0	268.6	3.57%	268.6	0.0	0.0	0.0	0.0	0.0	0.0	0.0	0.0	0.0	0.0	0.0
1413	ចំណូលផលទុននៃសេវាផ្គត់ផ្គង់ (អគ្គិសនី, ទឹក...)	0.0	7.2	...	7.2	0.0	0.0	0.0	0.0	0.0	0.0	0.0	0.0	0.0	0.0	0.0
1415	ចំណូលពីការផ្ទេរ	189,016.3	31,368.3	16.60%	25,331.6	6,036.7	0.0	0.0	0.0	0.0	0.0	0.0	0.0	0.0	0.0	0.0
142	ចំណូលពីការលក់ទំនិញ និងសេវាកម្ម	1,402,603.0	56,230.2	4.01%	28,458.9	27,771.4	0.0	0.0	0.0	0.0	0.0	0.0	0.0	0.0	0.0	0.0

(១). មិនរួមបញ្ចូលត្រីវិស័យសាធារណៈរដ្ឋបាល

២.តារាងស្ថិតិហិរញ្ញវត្ថុរដ្ឋាភិបាល (រដ្ឋបាលថ្នាក់ជាតិ) (១)

ឯកតា៖ លានរៀល

២.២.តារាងស្ថិតិប្រតិបត្តិការចំណូល

		ច្បាប់ឆ្នាំ ២០២២	អនុវត្តន៍ ២០២២	អនុវត្ត ២០២២	ប្រចាំខែ មករា	ប្រចាំខែ កុម្ភៈ	ប្រចាំខែ មីនា	ប្រចាំខែ មេសា	ប្រចាំខែ ឧសភា	ប្រចាំខែ មិថុនា	ប្រចាំខែ កក្កដា	ប្រចាំខែ សីហា	ប្រចាំខែ កញ្ញា	ប្រចាំខែ តុលា	ប្រចាំខែ វិច្ឆិកា	ប្រចាំខែ ធ្នូ
	វិធីសាស្ត្រគណនេយ្យ	Non Cash	Non Cash	Non Cash	Non Cash	Non Cash	Non Cash	Non Cash	Non Cash	Non Cash	Non Cash	Non Cash	Non Cash	Non Cash	Non Cash	Non Cash
1421	ចំណូលពីការលក់ក្នុងទីផ្សារ	705,447.1	14,150.7	2.01%	8,797.9	5,352.7	0.0	0.0	0.0	0.0	0.0	0.0	0.0	0.0	0.0	0.0
1422	ចំណូលសេវារដ្ឋបាល	583,936.7	39,264.0	6.72%	18,297.2	20,966.8	0.0	0.0	0.0	0.0	0.0	0.0	0.0	0.0	0.0	0.0
1423	ចំណូលពីការលក់ ឬសកម្មភាពផ្សេងៗ (ទេសចរណ៍, វប្បធម៌...)	113,219.2	2,815.5	2.49%	1,363.7	1,451.8	0.0	0.0	0.0	0.0	0.0	0.0	0.0	0.0	0.0	0.0
143	ចំណូលបានពីការពិន័យ	243,570.3	26,077.7	10.71%	12,499.7	13,578.1	0.0	0.0	0.0	0.0	0.0	0.0	0.0	0.0	0.0	0.0
144	ការផ្ទេរផ្សេងៗដែលមិនបានញែក	2,255.0	256.3	11.37%	141.1	115.3	0.0	0.0	0.0	0.0	0.0	0.0	0.0	0.0	0.0	0.0
1441	ចរន្ត	2,255.0	256.3	11.37%	141.1	115.3	0.0	0.0	0.0	0.0	0.0	0.0	0.0	0.0	0.0	0.0
14412	ផ្សេងៗ	2,255.0	256.3	11.37%	141.1	115.3	0.0	0.0	0.0	0.0	0.0	0.0	0.0	0.0	0.0	0.0

.....
ថ្ងៃ ខែ ឆ្នាំ ត្រីមាស ៣. ២០២២ ថ្ងៃ
រាជធានីភ្នំពេញ ថ្ងៃទី ខែ ឆ្នាំ ២០២២
ប្រធាននាយកដ្ឋាន
នាយកដ្ឋានស្ថិតិ និងវិភាគសេដ្ឋកិច្ច

សុខ-ខន

បានពិនិត្យត្រឹមត្រូវលើខ្លឹមសារ និងឯកភាព
ថ្ងៃ ខែ ឆ្នាំ ត្រីមាស ៣. ២០២២ ថ្ងៃ
រាជធានីភ្នំពេញ ថ្ងៃទី ខែ ឆ្នាំ ២០២២
អនុប្រធាននាយកដ្ឋាន
នាយកដ្ឋានស្ថិតិ និងវិភាគសេដ្ឋកិច្ច

យ៉ន សម្បត្តិ

បានពិនិត្យត្រឹមត្រូវលើខ្លឹមសារ
ថ្ងៃ ខែ ឆ្នាំ ត្រីមាស ៣. ២០២២ ថ្ងៃ
រាជធានីភ្នំពេញ ថ្ងៃទី ខែ ឆ្នាំ ២០២២
ប្រធានការិយាល័យ
ការិយាល័យស្ថិតិហិរញ្ញវត្ថុសាធារណៈ

សែម សំណាង

ថ្ងៃ ខែ ឆ្នាំ ត្រីមាស ៣. ២០២២ ថ្ងៃ
រាជធានីភ្នំពេញ ថ្ងៃទី ខែ ឆ្នាំ ២០២២
អគ្គនាយក
អគ្គនាយកដ្ឋានស្ថិតិ

អគ្គនាយក
អគ្គនាយកដ្ឋានស្ថិតិ

២. តារាងស្ថិតិហិរញ្ញវត្ថុរដ្ឋាភិបាល (រដ្ឋបាលថ្នាក់ជាតិ) (១)

ឯកតា៖ លានរៀល

២.៣. តារាងស្ថិតិប្រតិបត្តិការចំណាយ

		ច្បាប់ថ្នាំ ២០២២	អនុវត្តន៍ ២០២២	អនុវត្ត ២០២២	ប្រចាំខែ មករា	ប្រចាំខែ កុម្ភៈ	ប្រចាំខែ មីនា	ប្រចាំខែ មេសា	ប្រចាំខែ ឧសភា	ប្រចាំខែ មិថុនា	ប្រចាំខែ កក្កដា	ប្រចាំខែ សីហា	ប្រចាំខែ កញ្ញា	ប្រចាំខែ តុលា	ប្រចាំខែ វិច្ឆិកា	ប្រចាំខែ ធ្នូ
	វិនិយោគចំណាយ	Non Cash	Non Cash	Non Cash	Non Cash	Non Cash	Non Cash	Non Cash	Non Cash	Non Cash	Non Cash	Non Cash	Non Cash	Non Cash	Non Cash	Non Cash
2	ចំណាយ	17,133,389.5	2,406,462.9	14.05%	1,053,953.8	1,352,509.1	0.0	0.0	0.0	0.0	0.0	0.0	0.0	0.0	0.0	0.0
21	បន្ទុកបុគ្គលិក	7,806,124.7	1,119,069.4	14.34%	525,188.5	593,881.0	0.0	0.0	0.0	0.0	0.0	0.0	0.0	0.0	0.0	0.0
211	ប្រាក់ខែ	7,806,124.7	1,119,069.4	14.34%	525,188.5	593,881.0	0.0	0.0	0.0	0.0	0.0	0.0	0.0	0.0	0.0	0.0
22	ទំនិញ និងសេវាកម្ម	3,046,400.7	111,273.4	3.65%	7,764.4	103,509.0	0.0	0.0	0.0	0.0	0.0	0.0	0.0	0.0	0.0	0.0
24	ការប្រាក់	645,975.0	136,880.5	21.19%	13,375.6	123,504.9	0.0	0.0	0.0	0.0	0.0	0.0	0.0	0.0	0.0	0.0
241	ចំណូលក្រៅប្រទេស	645,975.0	136,880.5	21.19%	13,375.6	123,504.9	0.0	0.0	0.0	0.0	0.0	0.0	0.0	0.0	0.0	0.0
25	ការបញ្ញើប្រាក់	9,000.0	0.0	0.0	0.0	0.0	0.0	0.0	0.0	0.0	0.0	0.0	0.0	0.0
251	សហគ្រាសសាធារណៈ	9,000.0	0.0	0.0	0.0	0.0	0.0	0.0	0.0	0.0	0.0	0.0	0.0	0.0
26	អំណោយ	2,607,344.7	397,669.1	15.25%	3,326.0	394,343.1	0.0	0.0	0.0	0.0	0.0	0.0	0.0	0.0	0.0	0.0
262	អង្គការអន្តរជាតិ	155,183.7	250.4	0.16%	0.0	250.4	0.0	0.0	0.0	0.0	0.0	0.0	0.0	0.0	0.0	0.0
2621	ថវិកា	155,183.7	250.4	0.16%	0.0	250.4	0.0	0.0	0.0	0.0	0.0	0.0	0.0	0.0	0.0	0.0
263	រដ្ឋាភិបាលដទៃទៀត (រដ្ឋបាលថ្នាក់ក្រោមជាតិ,...)	2,452,161.0	397,418.8	16.21%	3,326.0	394,092.8	0.0	0.0	0.0	0.0	0.0	0.0	0.0	0.0	0.0	0.0
2631	ថវិកា	2,452,161.0	397,418.8	16.21%	3,326.0	394,092.8	0.0	0.0	0.0	0.0	0.0	0.0	0.0	0.0	0.0	0.0
27	ឧបត្ថម្ភសង្គមកិច្ច	2,010,478.6	607,571.7	30.22%	490,082.0	117,489.7	0.0	0.0	0.0	0.0	0.0	0.0	0.0	0.0	0.0	0.0
271	អត្ថប្រយោជន៍សន្តិសុខសង្គម	1,260,508.0	199,750.3	15.85%	100,510.2	99,240.1	0.0	0.0	0.0	0.0	0.0	0.0	0.0	0.0	0.0	0.0
272	អត្ថប្រយោជន៍ធនធានសង្គម	492,263.3	386,881.7	78.59%	379,548.2	7,333.5	0.0	0.0	0.0	0.0	0.0	0.0	0.0	0.0	0.0	0.0
273	អត្ថប្រយោជន៍សង្គមសម្រាប់មន្ត្រីរាជការ	257,707.3	20,939.7	8.13%	10,023.6	10,916.1	0.0	0.0	0.0	0.0	0.0	0.0	0.0	0.0	0.0	0.0
28	ចំណាយផ្សេងៗ	1,008,065.8	33,998.7	3.37%	14,217.4	19,781.3	0.0	0.0	0.0	0.0	0.0	0.0	0.0	0.0	0.0	0.0
282	ការផ្ទេរផ្សេងៗដែលមិនបានបែងចែក	1,005,652.9	33,936.2	3.37%	14,217.4	19,718.9	0.0	0.0	0.0	0.0	0.0	0.0	0.0	0.0	0.0	0.0
2821	ថវិកា	1,005,652.9	33,936.2	3.37%	14,217.4	19,718.9	0.0	0.0	0.0	0.0	0.0	0.0	0.0	0.0	0.0	0.0
283	បុព្វលាភធានារ៉ាប់រង និងផ្សេងៗ	2,412.9	62.5	2.59%	0.0	62.5	0.0	0.0	0.0	0.0	0.0	0.0	0.0	0.0	0.0	0.0
2831	បុព្វលាភធានារ៉ាប់រងថវិកា	2,412.9	62.5	2.59%	0.0	62.5	0.0	0.0	0.0	0.0	0.0	0.0	0.0	0.0	0.0	0.0
28311	បុព្វលាភធានារ៉ាប់រង	2,412.9	62.5	2.59%	0.0	62.5	0.0	0.0	0.0	0.0	0.0	0.0	0.0	0.0	0.0	0.0

.....

ថ្ងៃ ខែ ឆ្នាំ ត្រីមាស ៣ ២០២២

រាជធានីភ្នំពេញ ថ្ងៃទី ខែ ឆ្នាំ ២០២២

ប្រធាននាយកដ្ឋាន

នាយកដ្ឋានស្ថិតិ និងវិភាគសេដ្ឋកិច្ច

សុខ-ខន

បានពិនិត្យត្រឹមត្រូវលើខ្លឹមសារ និងឯកភាព

ថ្ងៃ ខែ ឆ្នាំ ត្រីមាស ៣ ២០២២

រាជធានីភ្នំពេញ ថ្ងៃទី ខែ ឆ្នាំ ២០២២

អនុប្រធាននាយកដ្ឋាន

នាយកដ្ឋានស្ថិតិ និងវិភាគសេដ្ឋកិច្ច

យ៉ង សម្បត្តិ

បានពិនិត្យត្រឹមត្រូវលើខ្លឹមសារ

ថ្ងៃ ខែ ឆ្នាំ ត្រីមាស ៣ ២០២២

រាជធានីភ្នំពេញ ថ្ងៃទី ខែ ឆ្នាំ ២០២២

ប្រធានការិយាល័យ

ការិយាល័យស្ថិតិហិរញ្ញវត្ថុរដ្ឋាភិបាល

សែម សំណាង

ឆ្នាំ ត្រីមាស ៣ ២០២២

រាជធានីភ្នំពេញ ថ្ងៃទី ខែ ឆ្នាំ ២០២២

អគ្គនាយក



ឆ្នាក់ ថាអគ្គនាយក

សេដ្ឋកិច្ចសង្គម

(១). មិនរួមបញ្ចូលត្រីមាសសាធារណៈរដ្ឋបាល

២.តារាងស្ថិតិហិរញ្ញវត្ថុរដ្ឋាភិបាល (រដ្ឋបាលថ្នាក់ជាតិ) (១)

ឯកតា÷ លានរៀល

២.៤.តារាងស្ថិតិប្រតិបត្តិការទ្រព្យសកម្ម និងបំណុល

	ច្បាប់ថ្នាំ ២០២២	អនុវត្តន៍ ២០២២	អនុវត្ត ២០២២	ប្រចាំខែ មករា	ប្រចាំខែ កុម្ភៈ	ប្រចាំខែ មីនា	ប្រចាំខែ មេសា	ប្រចាំខែ ឧសភា	ប្រចាំខែ មិថុនា	ប្រចាំខែ កក្កដា	ប្រចាំខែ សីហា	ប្រចាំខែ កញ្ញា	ប្រចាំខែ តុលា	ប្រចាំខែ វិច្ឆិកា	ប្រចាំខែ ធ្នូ
	Non Cash	Non Cash	Non Cash	Non Cash	Non Cash	Non Cash	Non Cash	Non Cash	Non Cash	Non Cash	Non Cash	Non Cash	Non Cash	Non Cash	Non Cash
3 បម្រែបម្រួលតម្លៃសុទ្ធនៃទ្រព្យសកម្ម	5,760,119.1	846,704.5	14.70%	676,143.4	170,561.0	0.0	0.0	0.0	0.0	0.0	0.0	0.0	0.0	0.0	0.0
31 ទ្រព្យសកម្មមិនមែនហិរញ្ញវត្ថុសុទ្ធ	12,207,515.1	647,545.7	5.30%	332,273.5	315,272.3	0.0	0.0	0.0	0.0	0.0	0.0	0.0	0.0	0.0	0.0
311 អចលនទ្រព្យ	12,207,515.1	647,545.7	5.30%	332,273.5	315,272.3	0.0	0.0	0.0	0.0	0.0	0.0	0.0	0.0	0.0	0.0
311A ការទិញ÷ អចលនទ្រព្យ	12,207,555.5	647,545.7	5.30%	332,273.5	315,272.3	0.0	0.0	0.0	0.0	0.0	0.0	0.0	0.0	0.0	0.0
311B ការលក់÷ អចលនទ្រព្យ	40.4	0.0	0.0	0.0	0.0	0.0	0.0	0.0	0.0	0.0	0.0	0.0	0.0
3111 អាគារ និងសំណង់ផ្សេងៗ	11,987,470.6	573,516.8	4.78%	278,828.5	294,688.3	0.0	0.0	0.0	0.0	0.0	0.0	0.0	0.0	0.0	0.0
3111A ការទិញ÷ អាគារ និងសំណង់ផ្សេងៗ	11,987,505.0	573,516.8	4.78%	278,828.5	294,688.3	0.0	0.0	0.0	0.0	0.0	0.0	0.0	0.0	0.0	0.0
3111B ការលក់÷ អាគារ និងសំណង់ផ្សេងៗ	34.4	0.0	0.0	0.0	0.0	0.0	0.0	0.0	0.0	0.0	0.0	0.0	0.0
3112 ម៉ាស៊ីន និងសម្ភារបរិក្ខារ	220,050.5	74,028.9	33.64%	53,445.0	20,583.9	0.0	0.0	0.0	0.0	0.0	0.0	0.0	0.0	0.0	0.0
3112A ការទិញ÷ ម៉ាស៊ីន និងសម្ភារបរិក្ខារ	220,050.5	74,028.9	33.64%	53,445.0	20,583.9	0.0	0.0	0.0	0.0	0.0	0.0	0.0	0.0	0.0	0.0
3113 អចលនទ្រព្យផ្សេងៗ	-6.0	0.0	0.0	0.0	0.0	0.0	0.0	0.0	0.0	0.0	0.0	0.0	0.0
3113B ការលក់÷ អចលនទ្រព្យផ្សេងៗ	6.0	0.0	0.0	0.0	0.0	0.0	0.0	0.0	0.0	0.0	0.0	0.0	0.0
32 ទ្រព្យសកម្មហិរញ្ញវត្ថុសុទ្ធ	-499,995.0	261,617.5	...	467,550.5	-205,933.0	0.0	0.0	0.0	0.0	0.0	0.0	0.0	0.0	0.0	0.0
3202 រូបិយប័ណ្ណ និងប្រាក់បញ្ញើ	-414,236.0	261,617.5	...	467,550.5	-205,933.0	0.0	0.0	0.0	0.0	0.0	0.0	0.0	0.0	0.0	0.0
3204 កម្ចី	-85,759.0	0.0	0.0	0.0	0.0	0.0	0.0	0.0	0.0	0.0	0.0	0.0	0.0
321 ក្នុងស្រុក	-499,995.0	261,617.5	...	467,550.5	-205,933.0	0.0	0.0	0.0	0.0	0.0	0.0	0.0	0.0	0.0	0.0
3212 រូបិយប័ណ្ណ និងប្រាក់បញ្ញើ	-414,236.0	261,617.5	...	467,550.5	-205,933.0	0.0	0.0	0.0	0.0	0.0	0.0	0.0	0.0	0.0	0.0
3214 កម្ចី	-85,759.0	0.0	0.0	0.0	0.0	0.0	0.0	0.0	0.0	0.0	0.0	0.0	0.0
33 បំណុលសុទ្ធ	5,947,401.0	62,458.8	1.05%	123,680.6	-61,221.8	0.0	0.0	0.0	0.0	0.0	0.0	0.0	0.0	0.0	0.0
3303 មូលបត្របំណុល	1,219,500.0	0.0	0.0	0.0	0.0	0.0	0.0	0.0	0.0	0.0	0.0	0.0	0.0
3304 កម្ចី	4,727,901.0	62,458.8	1.32%	123,680.6	-61,221.8	0.0	0.0	0.0	0.0	0.0	0.0	0.0	0.0	0.0	0.0
331 ក្នុងស្រុក	1,219,500.0	0.0	0.0	0.0	0.0	0.0	0.0	0.0	0.0	0.0	0.0	0.0	0.0
3313 មូលបត្របំណុល	1,219,500.0	0.0	0.0	0.0	0.0	0.0	0.0	0.0	0.0	0.0	0.0	0.0	0.0
332 ក្រៅស្រុក	4,727,901.0	62,458.8	1.32%	123,680.6	-61,221.8	0.0	0.0	0.0	0.0	0.0	0.0	0.0	0.0	0.0	0.0
3324 កម្ចី	4,727,901.0	62,458.8	1.32%	123,680.6	-61,221.8	0.0	0.0	0.0	0.0	0.0	0.0	0.0	0.0	0.0	0.0

ថ្ងៃ ខែ ឆ្នាំ ត្រូវ ត្រីស័ក ព.ស. ២៥៦៥

រាជធានីភ្នំពេញ ថ្ងៃទី ខែ ឆ្នាំ ២០២២

ប្រធាននាយកដ្ឋាន

នាយកដ្ឋានស្ថិតិ និងវិភាគសេដ្ឋកិច្ច



សុខ - ខន

បានពិនិត្យត្រឹមត្រូវលើខ្លឹមសារ និងឯកភាព

ថ្ងៃ ខែ ឆ្នាំ ត្រូវ ត្រីស័ក ព.ស. ២៥៦៥

រាជធានីភ្នំពេញ ថ្ងៃទី ខែ ឆ្នាំ ២០២២

អនុប្រធាននាយកដ្ឋាន

នាយកដ្ឋានស្ថិតិ និងវិភាគសេដ្ឋកិច្ច



យ៉ិម សម្បត្តិ

បានពិនិត្យត្រឹមត្រូវលើខ្លឹមសារ

ថ្ងៃ ខែ ឆ្នាំ ត្រូវ ត្រីស័ក ព.ស. ២៥៦៥

រាជធានីភ្នំពេញ ថ្ងៃទី ខែ ឆ្នាំ ២០២២

ប្រធានការិយាល័យ

ការិយាល័យស្ថិតិហិរញ្ញវត្ថុសាធារណៈ



ស៊ីម សំណាង

ថ្ងៃ ខែ ឆ្នាំ ត្រូវ ត្រីស័ក ព.ស. ២៥៦៥

រាជធានីភ្នំពេញ ថ្ងៃទី ខែ ឆ្នាំ ២០២២

អគ្គនាយក



ហ្វេង សំរិន

២. តារាងស្ថិតិហិរញ្ញវត្ថុរដ្ឋាភិបាល (រដ្ឋបាលថ្នាក់ជាតិ) (១)

២.៥. ក្រាហ្វិក

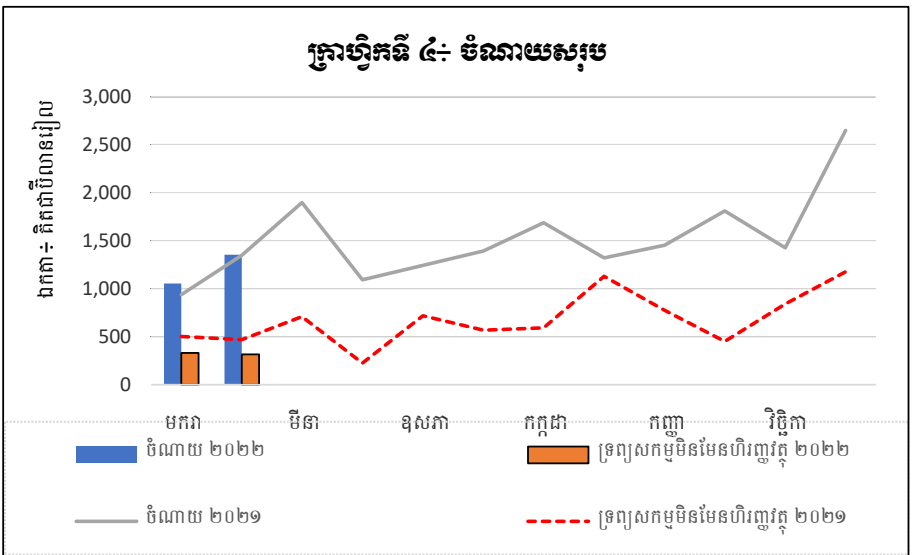
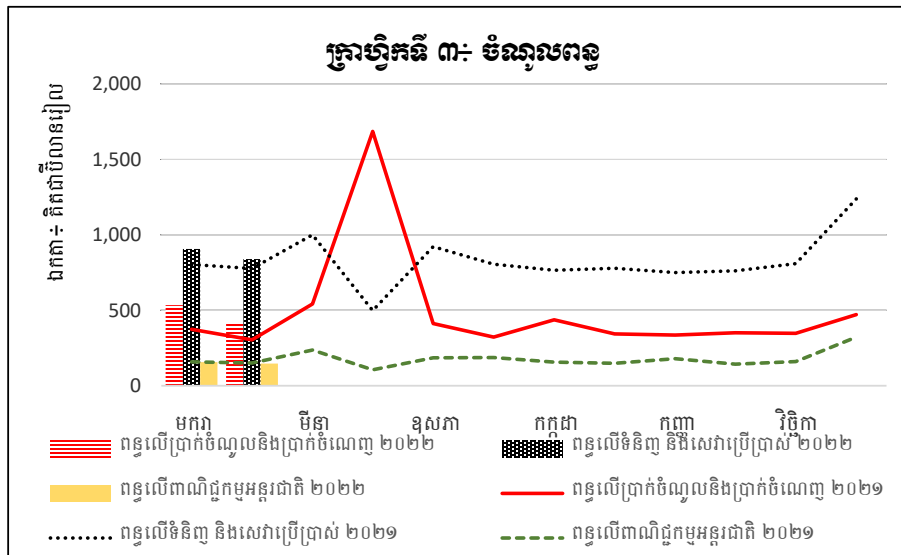
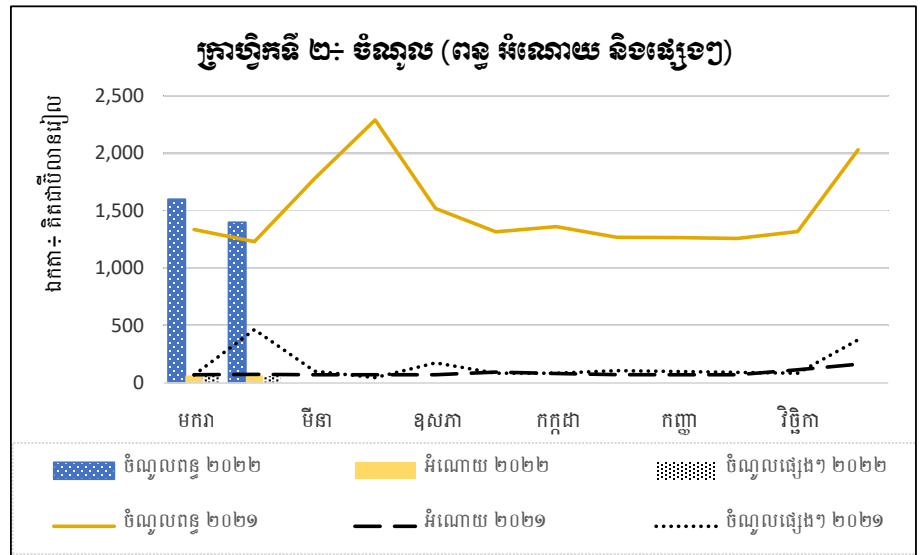
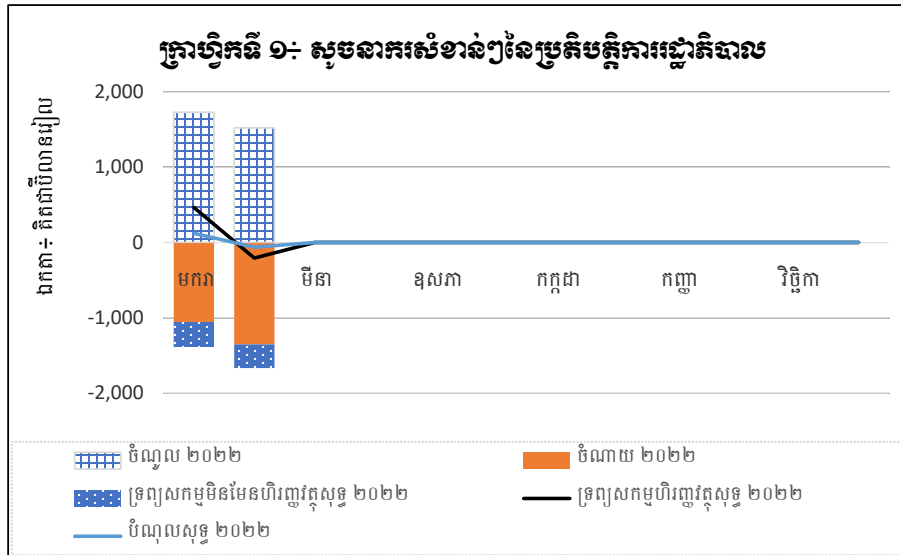

២.តារាងស្ថិតិហិរញ្ញវត្ថុរដ្ឋាភិបាល (រដ្ឋបាលថ្នាក់ជាតិ) (១)

២.៥. ក្រាហ្វិក

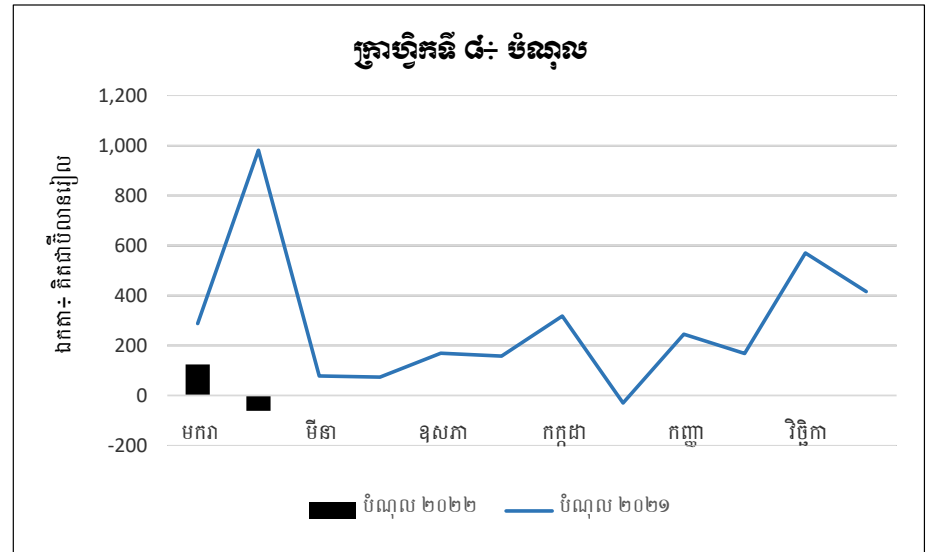
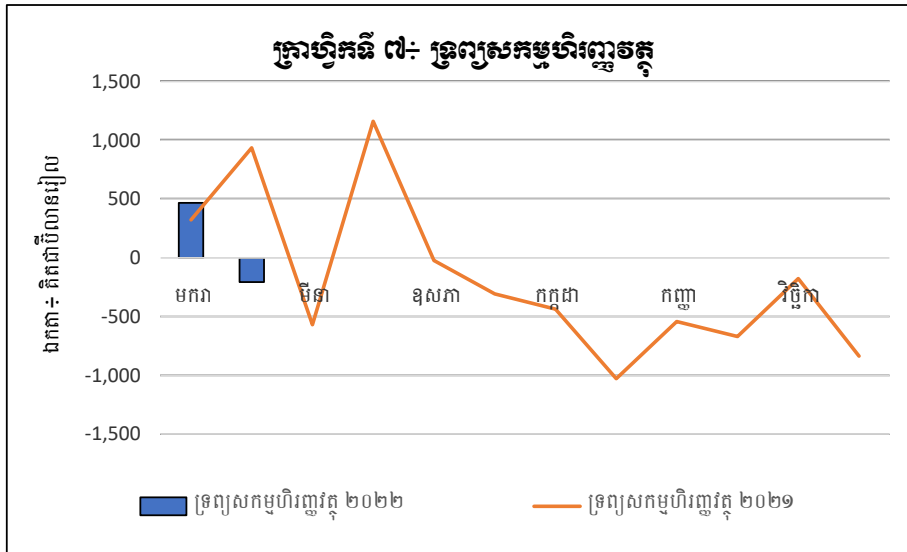
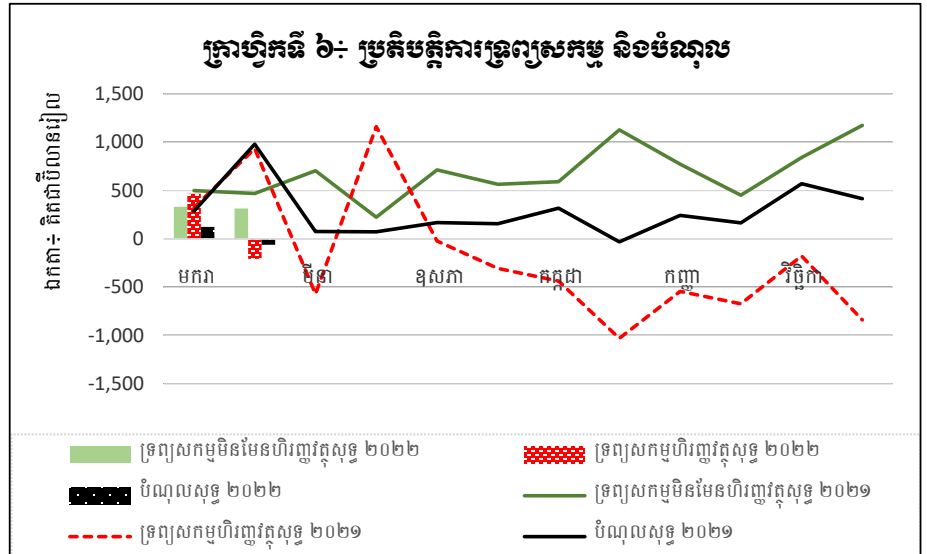
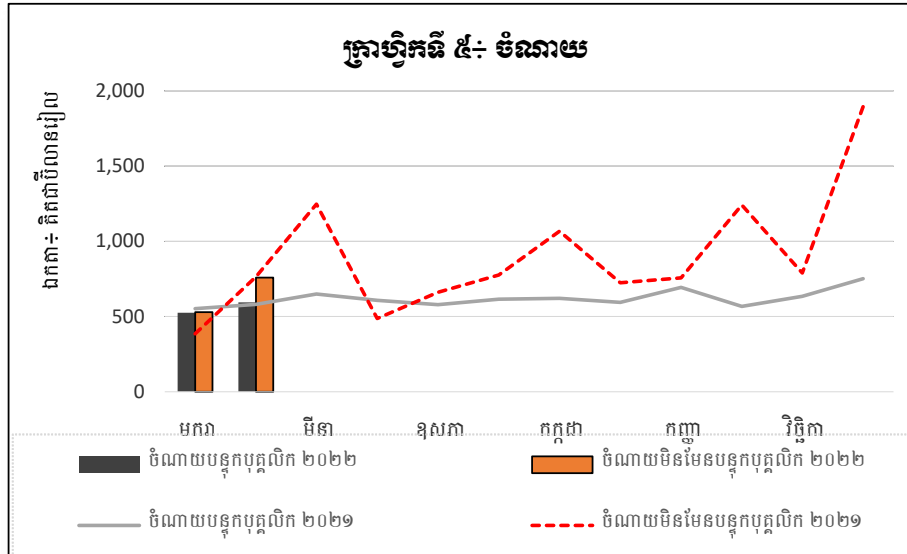

៣. តារាងស្ថិតិប្រតិបត្តិការហិរញ្ញវត្ថុរដ្ឋាភិបាល (រដ្ឋាភិបាលទាំងមូល) ^(១)

ឯកតា៖ លានរៀល

		អនុវត្តន៍ ២០១៥	អនុវត្តន៍ ២០១៦	អនុវត្តន៍ ២០១៧	អនុវត្តន៍ ឆ្នាំ២០១៨	អនុវត្តន៍ ឆ្នាំ២០១៩	អនុវត្តន៍ ឆ្នាំ២០២០	អនុវត្តន៍ ឆ្នាំ២០២១ ^(២)	ច្បាប់ឆ្នាំ ២០២២
	វិធីសាស្ត្រគណនេយ្យ	Non Cash	Non Cash	Non Cash	Non Cash	Non Cash	Non Cash	Non Cash	Non Cash
1	ចំណូល	14,409,681.0	16,913,324.7	19,386,751.9	23,599,112.0	29,461,178.0	25,334,068.4	23,532,442.0	24,651,106.1
11	ពន្ធ	11,468,515.3	12,800,088.3	15,192,684.4	18,560,887.3	23,821,775.8	20,881,712.6	19,687,219.4	21,493,127.0
13	អំណោយ	1,427,541.8	2,010,467.5	1,706,636.2	2,132,905.2	2,200,915.7	2,043,869.1	1,861,686.2	881,901.0
14	ចំណូលផ្សេងៗ	1,513,623.9	2,102,769.0	2,487,431.3	2,905,319.5	3,438,486.5	2,408,486.6	1,983,536.4	2,276,078.1
2	ចំណាយ	9,183,370.5	10,983,010.4	13,335,238.8	15,276,897.3	18,040,096.4	19,636,503.3	19,189,576.3	18,609,323.0
21	បន្ទុកបុគ្គលិក	4,149,137.6	5,124,588.2	6,297,239.8	7,412,913.8	8,354,522.2	8,991,932.0	8,683,620.6	9,158,685.4
22	ទំនិញ និងសេវាកម្ម	2,841,264.8	3,120,399.0	3,650,346.4	4,092,508.7	4,984,053.9	4,197,578.4	3,755,805.5	4,126,135.7
24	ការប្រាក់	222,839.1	291,395.0	288,323.1	338,017.6	366,559.1	380,870.9	404,660.4	645,975.0
25	ឧបត្ថម្ភធន	20,700.2	82,080.0	225,055.2	10,484.7	616,400.0	371,001.1	45,183.9	...
26	អំណោយ	241,010.5	281,985.0	478,589.6	542,873.5	411,576.9	673,339.0	451,722.7	1,209,905.7
27	ឧបត្ថម្ភសង្គមកិច្ច	1,122,171.7	1,195,515.0	1,376,074.8	1,540,132.0	1,689,862.6	3,484,962.1	3,311,123.6	2,084,174.3
28	ចំណាយផ្សេងៗ	586,246.6	887,048.2	1,019,610.0	1,339,967.1	1,617,121.7	1,536,819.7	2,537,459.5	1,331,946.9
GOB	កុល្យភាពប្រតិបត្តិការរដ្ឋ	5,226,310.5	5,930,314.3	6,051,513.1	8,322,214.8	11,421,081.5	5,697,565.1	4,342,865.7	6,041,783.1
NOB	កុល្យភាពប្រតិបត្តិការស្ត	5,226,310.5	5,930,314.3	6,051,513.1	8,322,214.8	11,421,081.5	5,697,565.1	4,342,865.7	6,041,783.1
	ប្រតិបត្តិការទ្រព្យមិនមែនហិរញ្ញវត្ថុ								
31	ទ្រព្យសកម្មមិនមែនហិរញ្ញវត្ថុសុទ្ធ	5,700,651.6	6,173,781.6	6,747,190.9	7,663,906.8	8,161,277.9	9,300,353.2	8,746,564.6	12,771,625.5
311	ទ្រព្យអចល័ត	5,688,350.2	6,149,369.2	6,742,609.7	7,526,576.9	8,096,314.2	9,255,186.6	8,622,932.7	12,751,819.8
314	ទ្រព្យសកម្មគ្មានផលិតភាព	12,301.4	24,412.4	4,581.3	137,329.9	64,963.7	45,166.7	123,631.9	19,805.7
2M	ចំណាយសរុប	14,884,022.1	17,156,792.1	20,082,429.7	22,940,804.1	26,201,374.4	28,936,856.5	27,936,140.8	31,380,948.5
NLB	សមតុល្យនៃការផ្តល់កម្ចី ឬទទួលកម្ចី	(474,341.1)	(243,467.3)	(695,677.8)	658,307.9	3,259,803.6	(3,602,788.1)	(4,403,698.8)	(6,729,842.4)
	ប្រតិបត្តិការទ្រព្យហិរញ្ញវត្ថុ និង បំណុល (ហិរញ្ញប្បទាន)								
32	ទ្រព្យហិរញ្ញវត្ថុសុទ្ធ	1,883,927.1	1,626,246.3	2,939,690.7	3,073,469.3	6,205,762.2	313,862.8	(1,141,897.0)	(212,341.0)
321	ក្នុងប្រទេស	1,883,927.1	1,626,246.3	2,939,690.7	3,073,469.3	6,205,762.2	313,862.8	(1,141,897.0)	(212,341.0)
33	បំណុលសុទ្ធ	2,358,196.7	1,869,715.0	1,889,810.6	1,990,431.9	2,948,819.5	3,916,650.9	3,263,192.6	5,947,401.0
331	ក្នុងប្រទេស	220,291.3	115,194.1	(466,420.5)	113,596.0	465,002.0	46,464.0	...	1,219,500.0
332	ក្រៅប្រទេស	2,137,905.4	1,754,520.9	2,356,231.1	1,876,835.9	2,483,817.5	3,870,187.0	3,432,844.4	4,727,901.0

(១) មិនរួមបញ្ចូលទិន្នន័យគ្រឹះស្ថានសាធារណៈរដ្ឋបាល និងទិន្នន័យបេឡាជាតិរបបសន្តិសុខសង្គម

(២) ទិន្នន័យបឋមគិតត្រឹមថ្ងៃទី២៥ ខែមករា ឆ្នាំ២០២២

៤. តារាងស្ថិតិប្រតិបត្តិការហិរញ្ញវត្ថុរដ្ឋាភិបាល (រដ្ឋបាលថ្នាក់ក្រោមជាតិ) ^(១)

ឯកតា៖ លានរៀល

		អនុវត្តន៍ ២០១៥	អនុវត្តន៍ ២០១៦	អនុវត្តន៍ ២០១៧	អនុវត្តន៍ ឆ្នាំ២០១៨	អនុវត្តន៍ ឆ្នាំ២០១៩	អនុវត្តន៍ ឆ្នាំ២០២០	អនុវត្តន៍ ឆ្នាំ២០២១ ^(២)	ច្បាប់ឆ្នាំ ២០២២
	វិធីសាស្ត្រគណនេយ្យ	Non Cash	Non Cash	Non Cash	Non Cash	Non Cash	Non Cash	Non Cash	Non Cash
1	ចំណូល	1,449,977.4	1,444,774.2	1,796,172.6	2,863,180.4	3,964,681.4	3,129,128.2	4,983,352.2	3,155,076.5
11	ពន្ធ	761,372.3	755,258.1	1,009,595.3	1,586,513.4	2,113,743.0	1,942,789.6	1,720,148.9	1,584,127.0
13	អំណោយ	634,297.1	635,351.4	744,479.7	1,225,729.1	1,780,097.0	960,609.4	3,072,231.0	1,313,174.0
14	ចំណូលផ្សេងៗ	54,308.0	54,164.7	42,097.6	50,937.9	70,841.4	225,729.2	190,972.3	257,775.5
2	ចំណាយ	974,628.8	1,078,847.2	1,279,522.0	1,594,824.6	2,456,489.4	2,148,216.2	3,189,758.5	2,873,412.5
21	បន្ទុកបុគ្គលិក	225,075.1	308,999.5	343,718.4	418,454.6	500,698.3	634,744.0	1,237,548.5	1,352,560.7
22	ទំនិញ និងសេវាកម្ម	684,972.7	696,590.9	843,084.7	1,035,442.4	1,799,695.7	1,295,093.0	1,616,646.7	1,079,735.0
25	ឧបត្ថម្ភធន	4,800.0	43,601.1	42,028.8	43,500.0
26	អំណោយ	42.1	42.9	37.4	9.8	7.6	477.5	12.9	40.0
27	ឧបត្ថម្ភសង្គមកិច្ច	9,708.6	11,504.4	16,358.0	16,514.1	15,536.6	15,562.3	68,708.9	73,695.7
28	ចំណាយផ្សេងៗ	54,830.4	61,709.5	76,323.4	124,403.7	135,751.3	158,738.3	224,812.6	323,881.1
GOB	គុណភាពប្រតិបត្តិការដុល	475,348.6	365,927.1	516,650.6	1,268,355.8	1,508,192.0	980,912.0	1,793,593.7	281,664.0
NOB	គុណភាពប្រតិបត្តិការសុទ្ធ	475,348.6	365,927.1	516,650.6	1,268,355.8	1,508,192.0	980,912.0	1,793,593.7	281,664.0
	ប្រតិបត្តិការទ្រព្យមិនមែនហិរញ្ញវត្ថុ							-	-
31	ទ្រព្យសកម្មមិនមែនហិរញ្ញវត្ថុសុទ្ធ	313,219.4	294,622.4	304,720.5	533,916.5	645,251.3	648,364.0	604,562.8	564,110.4
311	ទ្រព្យអចល័ត	311,694.1	276,672.4	304,681.1	533,422.3	631,037.2	644,180.0	596,306.5	544,304.7
314	ទ្រព្យសកម្មគ្មានផលិតភាព	1,525.3	17,950.0	39.4	494.2	14,214.1	4,183.9	8,256.3	19,805.7
2M	ចំណាយសរុប	1,287,848.2	1,373,469.6	1,584,242.6	2,128,741.1	3,101,740.8	2,796,580.1	3,794,321.2	3,437,522.9
NLB	សមតុល្យនៃការផ្តល់កម្ចី ឬទទួលកម្ចី	162,129.2	71,304.7	211,930.1	734,439.3	862,940.7	332,548.0	1,189,031.0	(282,446.4)
	ប្រតិបត្តិការទ្រព្យហិរញ្ញវត្ថុ និង បំណុល (ហិរញ្ញប្បទាន)							-	-
32	ទ្រព្យហិរញ្ញវត្ថុសុទ្ធ	271,748.2	52,119.5	333,478.0	848,034.8	1,327,847.9	379,012.0	1,019,379.1	287,654.0
321	ក្នុងប្រទេស	271,748.2	52,119.5	333,478.0	848,034.8	1,327,847.9	379,012.0	1,019,379.1	287,654.0
33	បំណុលសុទ្ធ	109,619.0	(19,183.6)	121,548.0	113,596.0	464,907.2	46,464.0	(169,651.9)	-
331	ក្នុងប្រទេស	109,619.0	(19,183.6)	121,548.0	113,596.0	464,907.2	46,464.0	(169,651.9)	-

(១) ស្ថិតិសមាសរវាងរដ្ឋបាលថ្នាក់ក្រោមជាតិទាំង ៣ កម្រិត

(២) ទិន្នន័យបឋមគិតត្រឹមថ្ងៃទី២៥ ខែមករា ឆ្នាំ២០២២

៥. តារាងខុសគ្នារវាងស្ថិតិ GFS និងស្ថិតិ TOFE (១)

តារាងស្ថិតិស្តីពីតារាងខុសគ្នារវាងស្ថិតិ GFS និងស្ថិតិ TOFE	ច្បាប់ឆ្នាំ ២០២២	អនុវត្តន៍ ២០២២	អនុវត្ត ២០២២	ប្រចាំខែ មករា	ប្រចាំខែ កុម្ភៈ	ប្រចាំខែ មីនា	ប្រចាំខែ មេសា	ប្រចាំខែ ឧសភា	ប្រចាំខែ មិថុនា	ប្រចាំខែ កក្កដា	ប្រចាំខែ សីហា	ប្រចាំខែ កញ្ញា	ប្រចាំខែ តុលា	ប្រចាំខែ វិច្ឆិកា	ប្រចាំខែ ធ្នូ
ស្ថិតិ TOFE ÷ ចំណូលក្នុងប្រទេស	22,243,102	3,171,093	14.26%	1,668,111	1,502,982	-	-	-	-	-	-	-	-	-	-
<i>ប្រភព ÷</i>	<i>876,206</i>	<i>129,368</i>		<i>64,684</i>	<i>64,684</i>	-	-	-	-	-	-	-	-	-	-
អំណោយ-ទ្រទ្រង់ថវិកា	100,000	-	-	-	-	-	-	-	-	-	-	-	-	-	-
អំណោយ	776,206	129,368		64,684	64,684	-	-	-	-	-	-	-	-	-	-
<i>ដក ÷</i>	<i>225,799</i>	<i>47,294</i>		<i>2,698</i>	<i>44,595</i>	-	-	-	-	-	-	-	-	-	-
ការបង្កើនសងវិញនូវពន្ធនិងអាករផ្សេងៗ	140,000	46,477		2,547	43,930	-	-	-	-	-	-	-	-	-	-
ផលនេឯកជនការបន្ថែមកម្មសហគ្រាសសាធារណៈ	34	-		-	-	-	-	-	-	-	-	-	-	-	-
ផលហិរញ្ញវត្ថុផ្សេងទៀត	-	817		151	665	-	-	-	-	-	-	-	-	-	-
ចំណូលពីការលក់អគារជម្រះបញ្ជីសារពើភណ្ឌ	-	-		-	-	-	-	-	-	-	-	-	-	-	-
ចំណូលពីការលក់ឥដ្ឋបន្ត បន្ទេកទេស សម្ភារៈ និងហត្ថបករណ៍	6	-		-	-	-	-	-	-	-	-	-	-	-	-
ការឱ្យខ្ចី (ការសងវិញនូវមូលធន)	85,759	-		-	-	-	-	-	-	-	-	-	-	-	-
ស្ថិតិ GFS ÷ ចំណូល	22,893,509	3,253,167	14.21%	1,730,097	1,523,070	-	-	-	-	-	-	-	-	-	-
ស្ថិតិ TOFE ÷ ចំណាយសរុប	31,099,209	3,101,302	9.97%	1,388,925	1,712,377	-	-	-	-	-	-	-	-	-	-
<i>ប្រភព ÷</i>	<i>(40)</i>	<i>(817)</i>		<i>(151)</i>	<i>(665)</i>	-	-	-	-	-	-	-	-	-	-
ផលហិរញ្ញវត្ថុផ្សេងទៀត	-	(817)		(151)	(665)	-	-	-	-	-	-	-	-	-	-
ផលនេឯកជនការបន្ថែមកម្មសហគ្រាសសាធារណៈ	(34)	-		-	-	-	-	-	-	-	-	-	-	-	-
ចំណូលពីការលក់ឥដ្ឋបន្ត បន្ទេកទេស សម្ភារៈ និងហត្ថបករណ៍	(6)	-		-	-	-	-	-	-	-	-	-	-	-	-
<i>ដក ÷</i>	<i>1,758,264</i>	<i>46,477</i>		<i>2,547</i>	<i>43,930</i>	-	-	-	-	-	-	-	-	-	-
ការបង្កើនសងវិញនូវពន្ធនិងអាករផ្សេងៗ	140,000	46,477		2,547	43,930	-	-	-	-	-	-	-	-	-	-
ការវិនិយោគ	-	-		-	-	-	-	-	-	-	-	-	-	-	-
ចំណាយមិនបានគ្រោងទុក	1,618,264	-		-	-	-	-	-	-	-	-	-	-	-	-
ការឱ្យខ្ចី (ការសងវិញនូវមូលធន)	-	-		-	-	-	-	-	-	-	-	-	-	-	-
ស្ថិតិ GFS ÷ ចំណាយសរុប	29,340,905	3,054,009	10.41%	1,386,227	1,667,781	-	-	-	-	-	-	-	-	-	-
ស្ថិតិ TOFE ÷ ក្នុងប្រភេទសរុប និងភាព/អតិរេក (I-II)	(8,856,107)	69,791	...	279,186	(209,395)	-	-	-	-	-	-	-	-	-	-
<i>ប្រភព ÷</i>	<i>2,494,470</i>	<i>129,368</i>		<i>64,684</i>	<i>64,684</i>	-	-	-	-	-	-	-	-	-	-
ការឱ្យខ្ចី (ការសងវិញនូវមូលធន)	-	-		-	-	-	-	-	-	-	-	-	-	-	-
អំណោយ-ទ្រទ្រង់ថវិកា	100,000	-		-	-	-	-	-	-	-	-	-	-	-	-
អំណោយ	776,206	129,368		64,684	64,684	-	-	-	-	-	-	-	-	-	-
ចំណាយមិនបានគ្រោងទុក	1,618,264	-		-	-	-	-	-	-	-	-	-	-	-	-
<i>ដក ÷</i>	<i>85,759</i>	<i>-</i>		<i>-</i>	<i>-</i>	-	-	-	-	-	-	-	-	-	-
២. ចំណាយមូលធន	85,759	-		-	-	-	-	-	-	-	-	-	-	-	-
ការវិនិយោគ	-	-		-	-	-	-	-	-	-	-	-	-	-	-
ស្ថិតិ GFS ÷ សមតុល្យនៃការងាយខ្ចី/ប្រាក់កម្ចី	(6,447,396)	199,159	...	343,870	(144,711)	-	-	-	-	-	-	-	-	-	-
ស្ថិតិ TOFE ÷ ហិរញ្ញប្បទានពីក្រៅប្រទេស	6,823,607	191,826	2.81%	188,364	3,462	-	-	-	-	-	-	-	-	-	-
<i>ដក ÷</i>	<i>876,206</i>	<i>129,368</i>		<i>64,684</i>	<i>64,684</i>	-	-	-	-	-	-	-	-	-	-
អំណោយ-ទ្រទ្រង់ថវិកា	100,000	-		-	-	-	-	-	-	-	-	-	-	-	-
អំណោយ	776,206	129,368		64,684	64,684	-	-	-	-	-	-	-	-	-	-
ស្ថិតិ GFS ÷ ចំណូលសរុប	5,947,401	62,459	1.05%	123,681	(61,222)	-	-	-	-	-	-	-	-	-	-
ស្ថិតិ TOFE ÷ ហិរញ្ញប្បទានក្នុងស្រុក	700,000	(129,136)	-18.45%	(37,800)	(91,336)	-	-	-	-	-	-	-	-	-	-
<i>ប្រភព ÷</i>	<i>(1,199,995)</i>	<i>390,754</i>		<i>505,351</i>	<i>(114,597)</i>	-	-	-	-	-	-	-	-	-	-
ការវិនិយោគក្នុងក្រុងសម្ព័ន្ធនិងការវិនិយោគទុនរួមគ្នា	-	-		-	-	-	-	-	-	-	-	-	-	-	-
ការឱ្យខ្ចី (ការសងវិញនូវមូលធន)	(85,759)	-		-	-	-	-	-	-	-	-	-	-	-	-
ប្រតិបត្តិការកំពុងដំណើរការ	-	132,481		429,750	(297,269)	-	-	-	-	-	-	-	-	-	-
ប្រាក់បញ្ញើធានាដ្ឋាភិបាល	(1,114,236)	258,272		75,601	182,671	-	-	-	-	-	-	-	-	-	-
ស្ថិតិ GFS ÷ ទ្រព្យហិរញ្ញវត្ថុសុទ្ធ	(499,995)	261,618	-52.32%	467,551	(205,933)	-	-	-	-	-	-	-	-	-	-

(១). សេចក្តីពន្យល់ពីតារាងខុសគ្នារវាងស្ថិតិ GFS និងស្ថិតិ TOFE មាននៅក្នុងចំណុចទី៣ នៃសេចក្តីសង្ខេបអំពី "ក្របខ័ណ្ឌប្រព័ន្ធស្ថិតិហិរញ្ញវត្ថុរដ្ឋាភិបាល"

៧. កំណត់សម្គាល់ស្ថិតិ

តារាងស្ថិតិឆ្នាំ២០២២

វិធីសាស្ត្រស្ថិតិ : ផ្អែកលើសៀវភៅណែនាំស្ថិតិហិរញ្ញវត្ថុរដ្ឋាភិបាលឆ្នាំ២០១៤ (GFSM2014)

ឯកតា : គិតជាលានរៀល

វិសាលភាពស្ថាប័ន : ផ្អែកលើកម្រិតរដ្ឋបាលរួមមាន÷

កម្រិតទី១÷ រដ្ឋបាលថ្នាក់ជាតិមិនរួមបញ្ចូលគ្រឹះស្ថានសាធារណៈរដ្ឋបាល	បានផ្សព្វផ្សាយ និងធ្វើបច្ចុប្បន្នភាពនៅថ្ងៃទី២៩ ខែមីនា ឆ្នាំ២០២២
កម្រិតទី២÷ រដ្ឋបាលថ្នាក់ជាតិ	ទិន្នន័យបានរៀបចំ និងអាចផ្តល់ជូនតាមការស្នើសុំ
កម្រិតទី៣÷ រដ្ឋបាលថ្នាក់ក្រោមជាតិទាំង ៣ កម្រិត	បានផ្សព្វផ្សាយ និងធ្វើបច្ចុប្បន្នភាពនៅថ្ងៃទី០៧ ខែមីនា ឆ្នាំ២០២២
កម្រិតទី៤÷ រដ្ឋាភិបាលទាំងមូល (កម្រិតទី១ + កម្រិតទី៣)	បានផ្សព្វផ្សាយ និងធ្វើបច្ចុប្បន្នភាពនៅថ្ងៃទី០៨ ខែមីនា ឆ្នាំ២០២២
កម្រិតទី៥÷ រដ្ឋាភិបាលទាំងមូល (កម្រិតទី២ + កម្រិតទី៣)	ទិន្នន័យបានរៀបចំ និងអាចផ្តល់ជូនតាមការស្នើសុំ
កម្រិតទី៦÷ កម្រិតទី៥ + វិស័យសាធារណៈមានលក្ខណៈមិនមែនហិរញ្ញវត្ថុ	ទិន្នន័យពុំទាន់រៀបចំ
កម្រិតទី៧÷ កម្រិតទី៦ + វិស័យសាធារណៈមានលក្ខណៈហិរញ្ញវត្ថុ	ទិន្នន័យពុំទាន់រៀបចំ

Reference: Government Finance Statistics Manual 2014 (GFSM 2014)