ក្រសួងសេដ្ឋកិច្ចនិងហិរញ្ញវត្ថុ
MINISTRY OF ECONOMY AND FINANCE

ព្រះរាជាណាចក្រកម្ពុជា
ជាតិ សាសនា ព្រះមហាក្សត្រ

អគ្គលេខាធិការដ្ឋាន
នាយកដ្ឋានព័ត៌មានវិទ្យា
Information Technology Department

របៀបដំឡើង និងប្រើប្រាស់កម្មវិធី Telegram
នៅក្នុងប្រព័ន្ធប្រតិបត្តិការ iOS

កាលបរិច្ឆេទ÷ ថ្ងៃទី២០ ខែមិថុនា ឆ្នាំ២០១៦
ឯកសារជំនាន់ទី ១

ការិយាល័យគោលនយោបាយនិងសុវត្ថិភាពបច្ចេកវិទ្យាព័ត៌មាននិងគមនាគមន៍ និងនវានុវត្តន៍

មាតិកា

សេចក្តីផ្តើម.. 1
ក. របៀបដំឡើងកម្មវិធី Telegram នៅក្នុងប្រព័ន្ធប្រតិបត្តិការ iOS.. 1
ខ. របៀបបង្កើតគណនី (ចុះឈ្មោះ) ប្រើប្រាស់កម្មវិធី Telegram នៅក្នុងប្រព័ន្ធប្រតិបត្តិការ iOS 4
គ. របៀបប្រើប្រាស់កម្មវិធី Telegram នៅក្នុងប្រព័ន្ធប្រតិបត្តិការ iOS... 8
គ.១. របៀបផ្ញើសារ (Chat)... 8
គ.២. របៀបផ្ញើសារទៅកាន់ក្រុម 10
គ.៣. ការប្រើប្រាស់បញ្ជីឈ្មោះទំនាក់ទំនង (Contacts) 12
គ.៥. របៀបលុបឈ្មោះទំនាក់ទំនងចេញពីបញ្ជី (Remove Contact) 13
គ.៦. របៀបស្វែងរកឈ្មោះទំនាក់ទំនង និងខ្លឹមសារនៅក្នុងសារ Telegram ដែលធ្លាប់បានផ្ញើកន្លងមក....................... 15
ឃ. របៀបលុបកម្មវិធី Telegram នៅក្នុងប្រព័ន្ធប្រតិបត្តិការ iOS 16

សេចក្តីផ្តើម

កម្មវិធី Telegram គឺជាកម្មវិធីមួយប្រើប្រាស់សម្រាប់ផ្ញើសារអេឡិចត្រូនិក រូបភាព សម្លេង វីដេអូ ជាដើម ប្រកបដោយភាពរហ័សទាន់ចិត្ត សុវត្ថិភាព ងាយស្រួលប្រើប្រាស់ និងមិនមានគិតថ្លៃ។ លោកអ្នក អាចប្រើប្រាស់កម្មវិធីនេះបាននៅលើម៉ាស៊ីនកុំព្យូទ័រ ទូរស័ព្ទដៃ និងឧបករណ៍ឆ្លាតវៃផ្សេងៗ (iPAD, Tablet ជាដើម)។

លក្ខណៈពិសេសរបស់កម្មវិធី Telegram គឺអាចផ្ញើឯកសារបានគ្រប់ប្រភេទ (ឯកសារការិយាល័យគ្រប់ប្រភេទ - Word, Excel, PowerPoint, PDF ឯកសារកំសាន្តផ្សេង - វីដេអូ, ចម្រៀង និងឯកសារផ្សេងទៀត) ក្នុងទំហំធំគឺរហូតដល់ ១,៥ ជីកាបៃ (1.5 GB) ក្នុង ១ឯកសារ និងមានល្បឿនលឿនប្រៀបធៀបទៅនឹងកម្មវិធីផ្សេងៗទៀត ហើយឯកសារទាំងនោះបានរក្សាទុកនៅក្នុងបច្ចេកវិទ្យាពពកផងដែរ (Cloud Technology)។

កម្មវិធី Telegram ប្រកាសដាក់ឱ្យប្រើប្រាស់ចាប់ពីថ្ងៃទី១៤ ខែសីហា ឆ្នាំ២០១៣ ដែលមានទីស្នាក់ការកណ្តាលនៅរដ្ឋធានីប៊ែរឡាំង ប្រទេសអាឡឺម៉ង់។ កម្មវិធីនេះមិនអាចប្រើប្រាស់ដើម្បីសន្ទនាជាសម្លេងផ្ទាល់ (Call) ដូចកម្មវិធី Skype ឬ Facebook Messenger នោះទេ គឺវាអាចត្រឹមតែបញ្ជូនសម្លេងទៅវិញទៅមកតែប៉ុណ្ណោះ។

ក.របៀបដំឡើងកម្មវិធី Telegram នៅក្នុងប្រព័ន្ធប្រតិបត្តិការ iOS

ផ្តើមចេញពីផ្ទាំងដំបូង (Home screen) នៅក្នុងទូរស័ព្ទដៃ ឬ iPAD របស់លោកអ្នកស្រដៀងនឹងរូបខាងក្រោម។

<u>ជំហានទី១</u>÷ ចុចចូលកម្មវិធី App Store

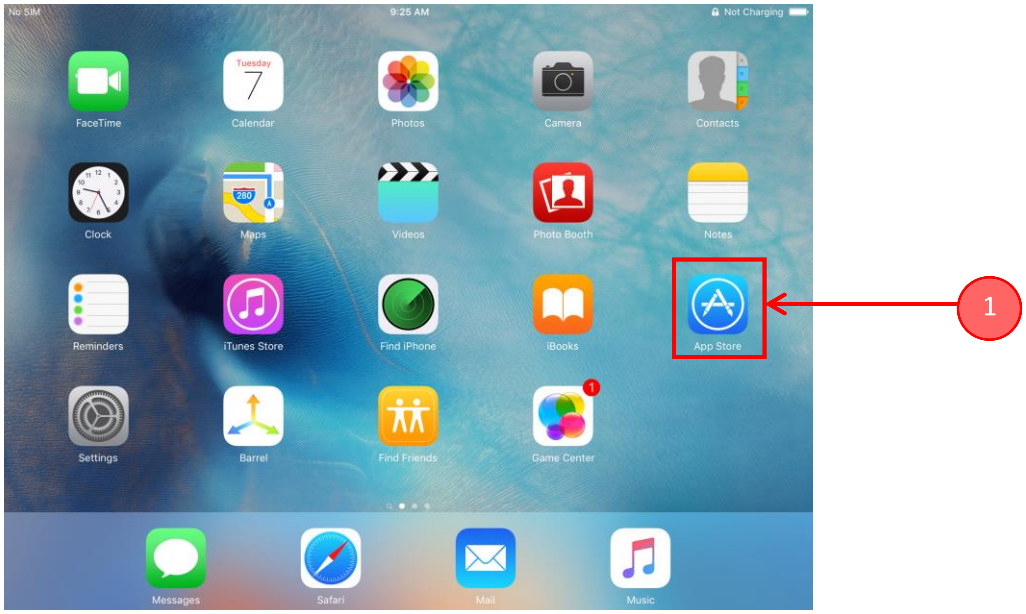

<u>ជំហានទី២</u>÷ វាយពាក្យ telegram នៅក្នុងប្រអប់ស្វែងរក (ដូចរូបខាងក្រោម) រួចចុចប៊ូតុង “Search”

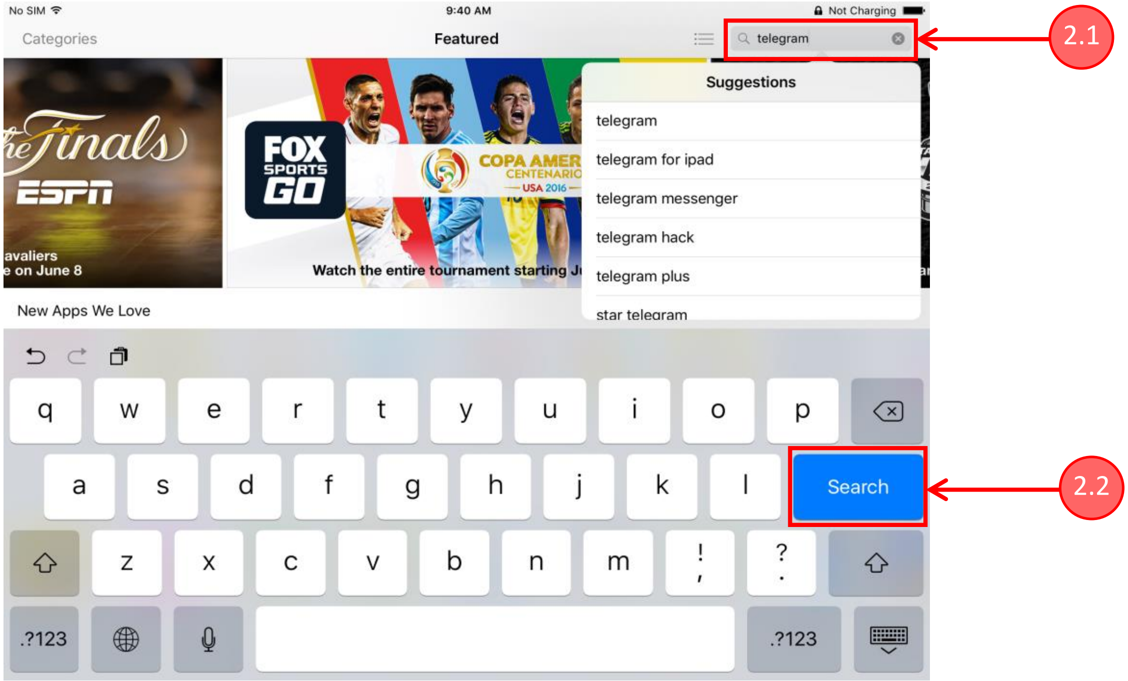

<u>ជំហានទី៣</u>÷ ពិនិត្យរកមើលកម្មវិធី Telegram Messenger បន្ទាប់មក ទី១. ចុចលើប៊ូតុងតូចមួយឈ្មោះ “Get” ដែលនៅជាប់នឹងកម្មវិធី Telegram Messenger (ដូចក្នុងរូបខាងក្រោម) ទី២. ចុចប៊ូតុង “INSTALL APP” ដើម្បីទាញយកដំឡើងកម្មវិធី ។

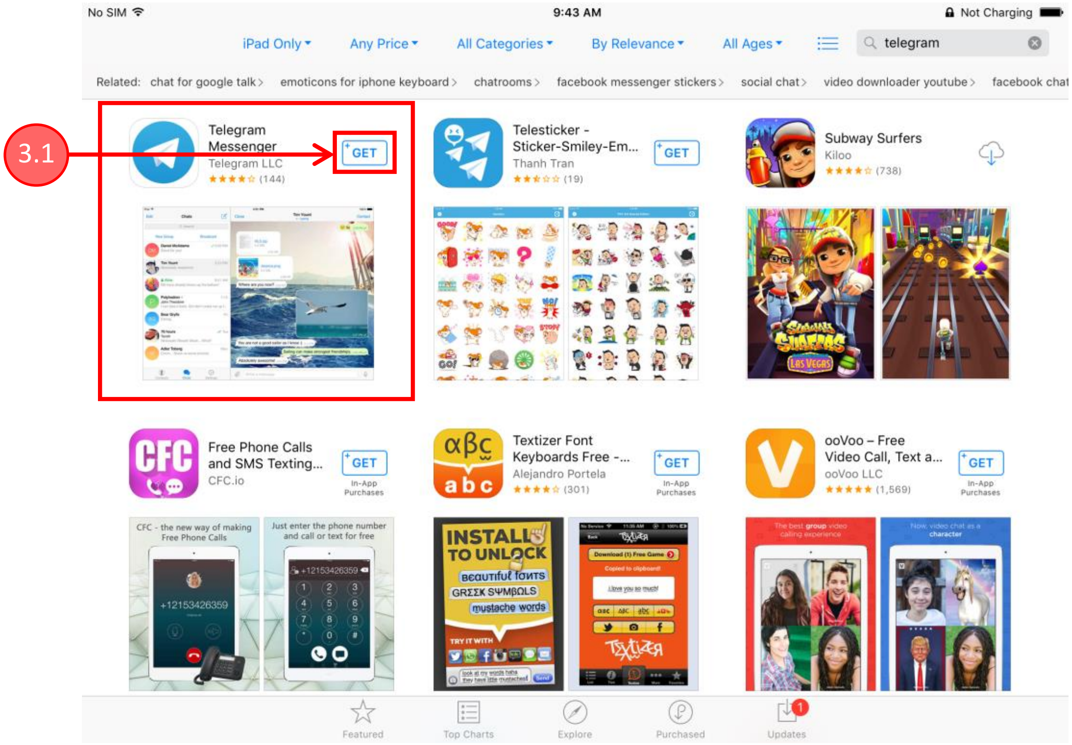

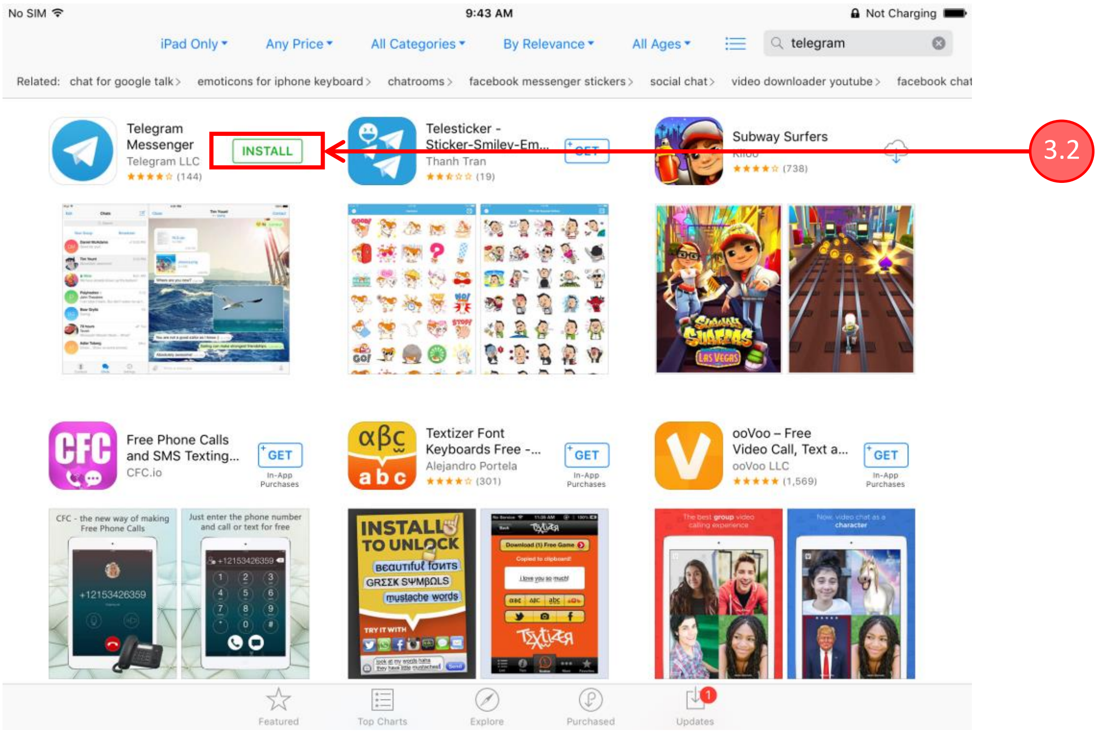

បន្ទាប់មកលោកអ្នកនឹងឃើញសញ្ញាវឌ្ឍនភាពនៃការដំឡើងកម្មវិធី Telegram រហូតដល់ចប់ ចេញពាក្យថា “Open”។ ចុងបញ្ចប់លោកអ្នកអាចរកមើលរូបសញ្ញា (Icon) កម្មវិធី Telegram នៅលើទូរស័ព្ទដៃ ឬ iPAD ដូចរូបខាងក្រោម។

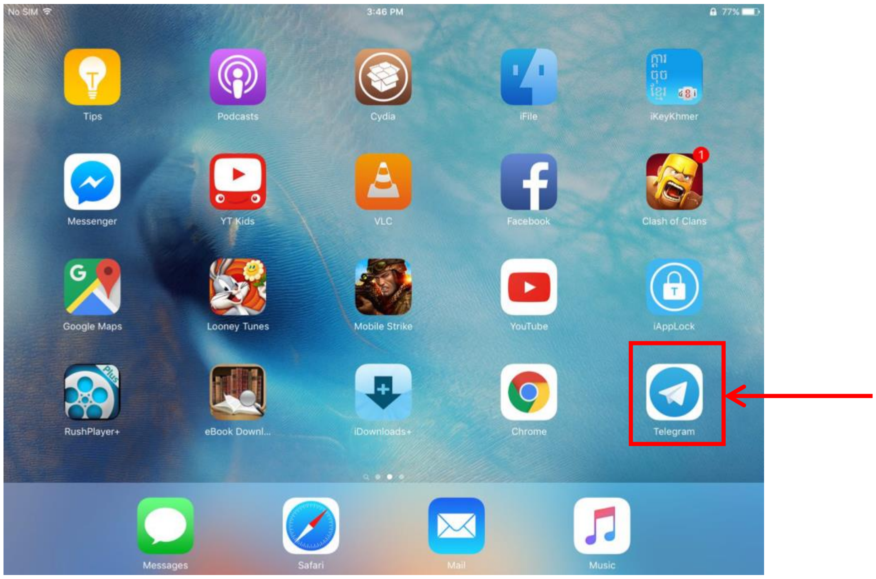

ខ.របៀបបង្កើតគណនី (ចុះឈ្មោះ) ប្រើប្រាស់កម្មវិធី Telegram **នៅក្នុងប្រព័ន្ធប្រតិបត្តិការ** iOS

ជំហានទី១÷ ចុចលើរូបសញ្ញា (Icon) របស់កម្មវិធី Telegram ដូចរូបខាងក្រោម

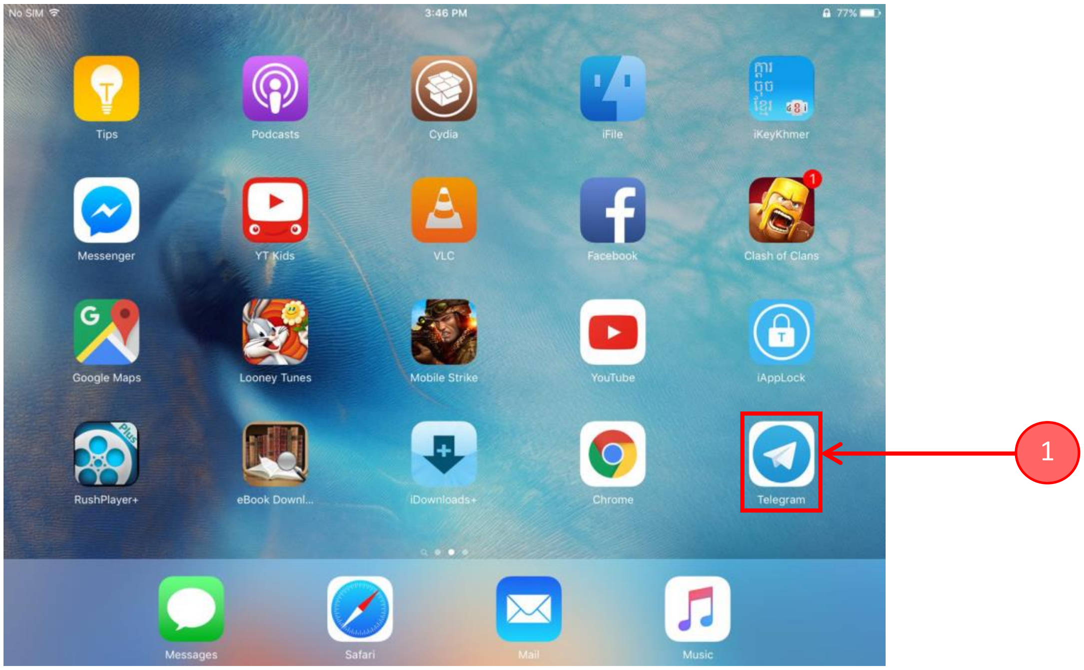

<u>ជំហានទី២</u>÷ ចុចនៅលើពាក្យ Start Messaging

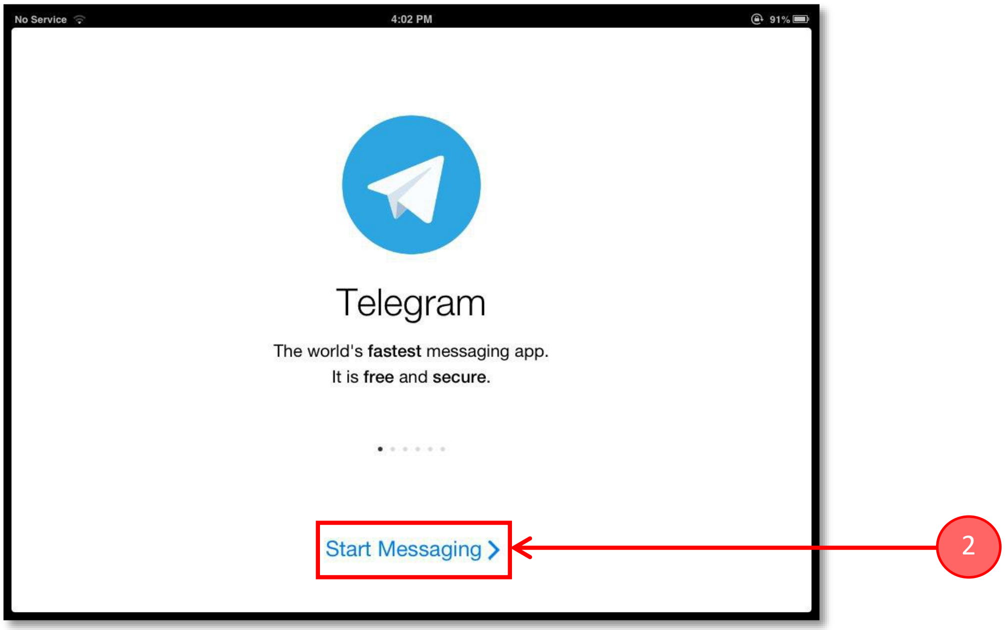

<u>ជំហានទី៣</u>÷

ទី១. ជ្រើសរើស Country (ឈ្មោះប្រទេស) ជា Cambodia

ទី២. បញ្ចូលលេខទូរស័ព្ទដៃផ្ទាល់ខ្លួនរបស់លោកអ្នកដែលកំពុងប្រើប្រាស់

ទី៣. ចុច Next

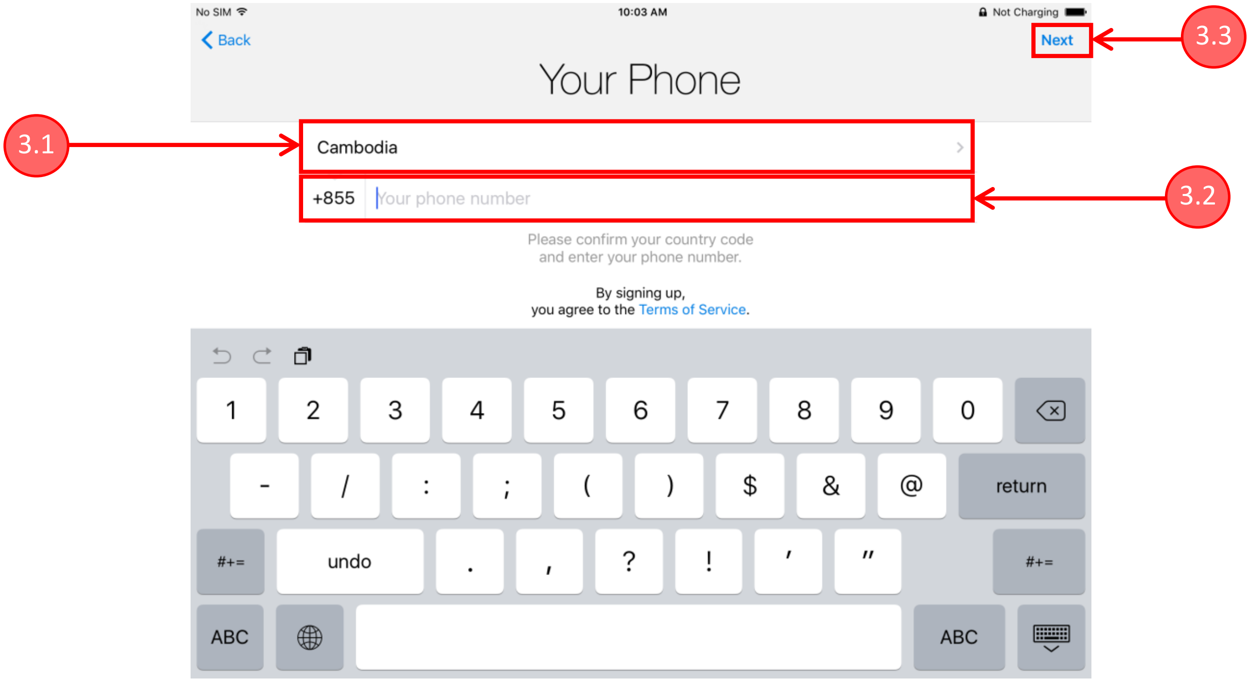

បន្ទាប់ពីចុច Next លោកអ្នកនឹងឃើញសារមួយសួរបញ្ជាក់ថាលេខទូរស័ព្ទបញ្ចូលខាងលើត្រឹមត្រូវឬ រួចចុចប៊ូតុង “OK”។ ទូរស័ព្ទដៃរបស់លោកអ្នកនឹងទទួលបានសារមួយផ្ញើចូលមកដោយមានលេខកូដសម្ងាត់ក្នុងនោះ។

<u>ជំហានទី៤</u>÷ វាយបញ្ចូលលេខកូដដែលទទួលបានពីសារក្នុងទូរស័ព្ទដៃ រួចចុច Next

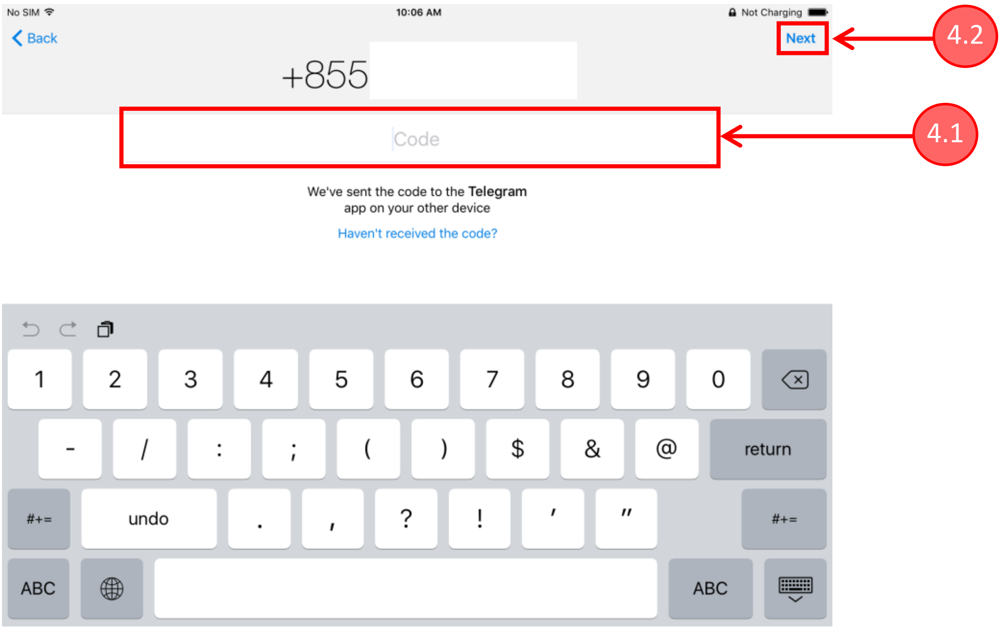

<u>ជំហានទី៥</u>÷ ទី១. ចុះឈ្មោះរបស់អ្នក (នាមត្រកូល និងនាមខ្លួន) និង ទី២. ដាក់រូបថត (ដោយចុចនៅលើរង្វង់មូល “add photo” រួចជ្រើសរើសរូបភាពក្នុងទូរស័ព្ទដៃ ឬថតថ្មី)

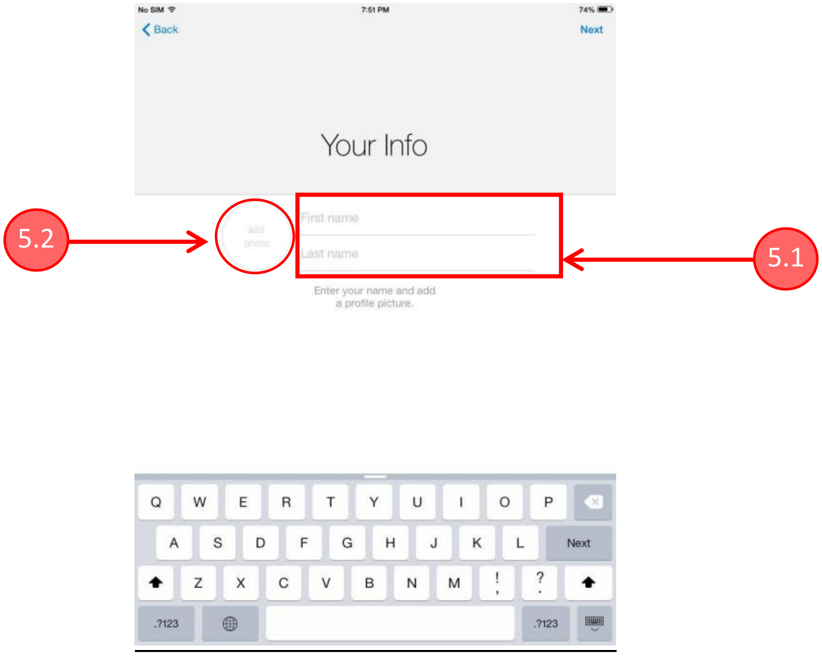

ទី៣. បន្ទាប់ពីបញ្ចូលឈ្មោះនិងដាក់រូបថតរួចរាល់ ចុច Next ដើម្បីបន្ត

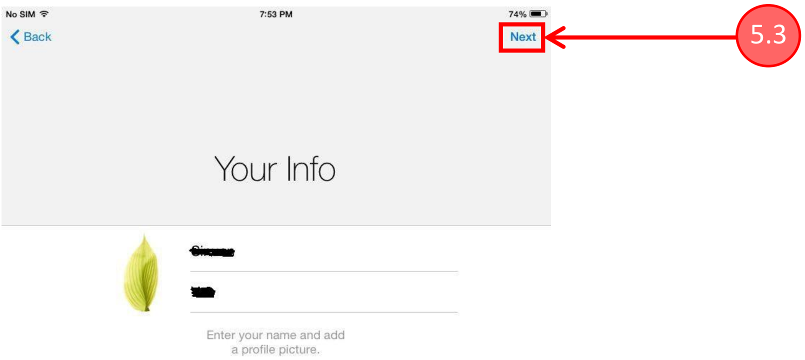

បន្ទាប់មកលោកអ្នកនឹងឃើញផ្ទាំងមួយដូចខាងក្រោមដែលបង្ហាញថាអាចចាប់ផ្តើមប្រើប្រាស់ Telegram បានហើយ។

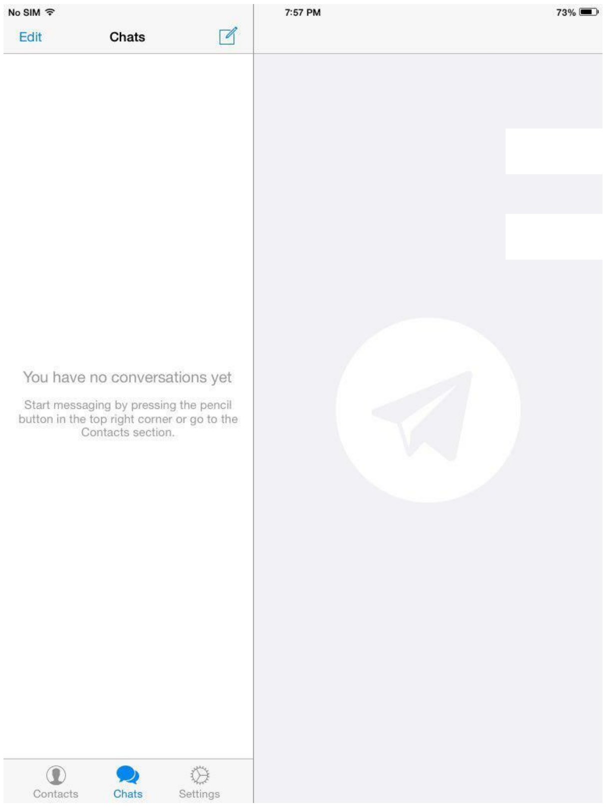

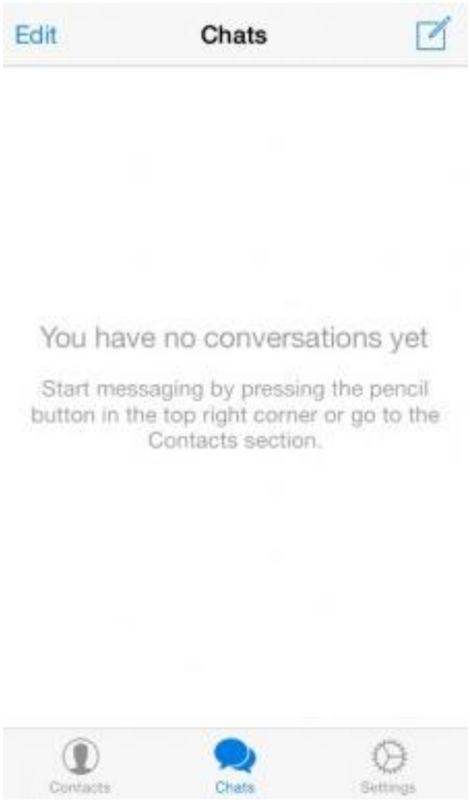

<u>Telegram លើ iPAD</u>

<u>Telegram លើ iPhone</u>

គ.របៀបប្រើប្រាស់កម្មវិធី Telegram នៅក្នុងប្រព័ន្ធប្រតិបត្តិការ iOS

គ.១.របៀបផ្ញើសារ (Chat)

ផ្ដើមចេញពីផ្ទាំងខាងក្រោម ដែលជាផ្ទាំងផ្ញើសារ (Chat)៖

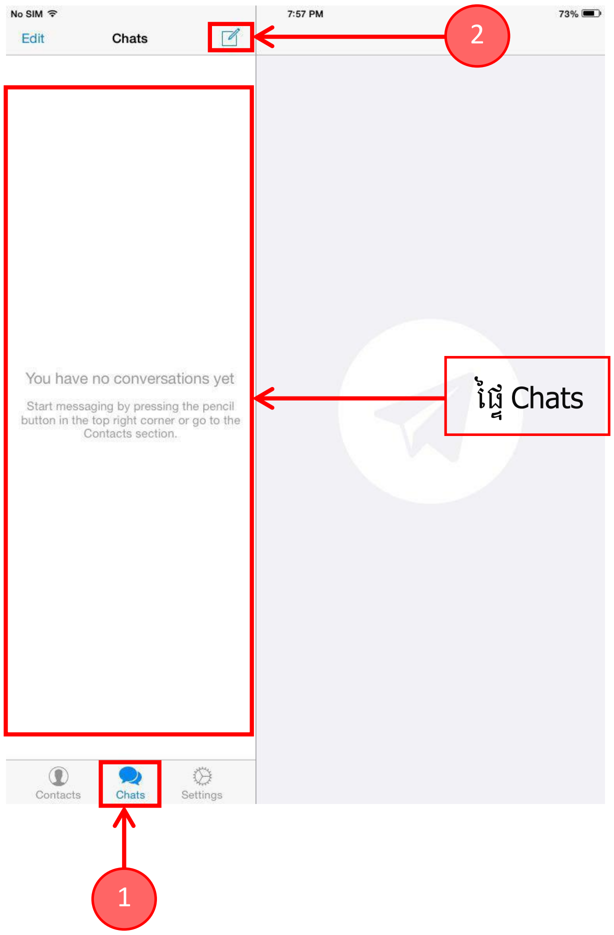

១. បញ្ជាក់ថាយើងកំពុងស្ថិតនៅលើផ្ទៃផ្ញើសារ (Chat)

២. ចុចរូប ដើម្បីបង្កើតសារថ្មីផ្ញើទៅកាន់នរណាមួយ (ដូចបង្ហាញក្នុងរូបខាងក្រោម)

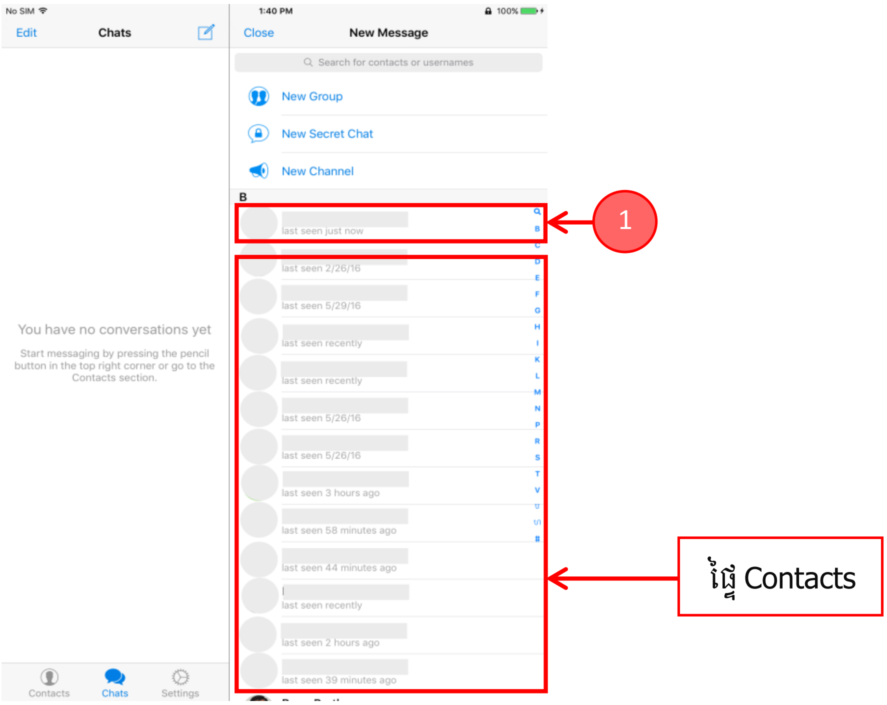

នៅក្នុងផ្ទៃ Contacts នឹងបង្ហាញឈ្មោះសម្រាប់ទំនាក់ទំនងទាំងឡាយណាដែលមានលេខទូរស័ព្ទដៃនៅក្នុងទូរស័ព្ទដៃ ឬ iPad របស់លោកអ្នក និងចុះឈ្មោះប្រើប្រាស់កម្មវិធី Telegram រួចហើយ។

១. ជ្រើសរើសឈ្មោះមួយដើម្បីផ្ញើសារទៅកាន់ (ផ្ទាំងមួយបង្ហាញដូចខាងក្រោម)

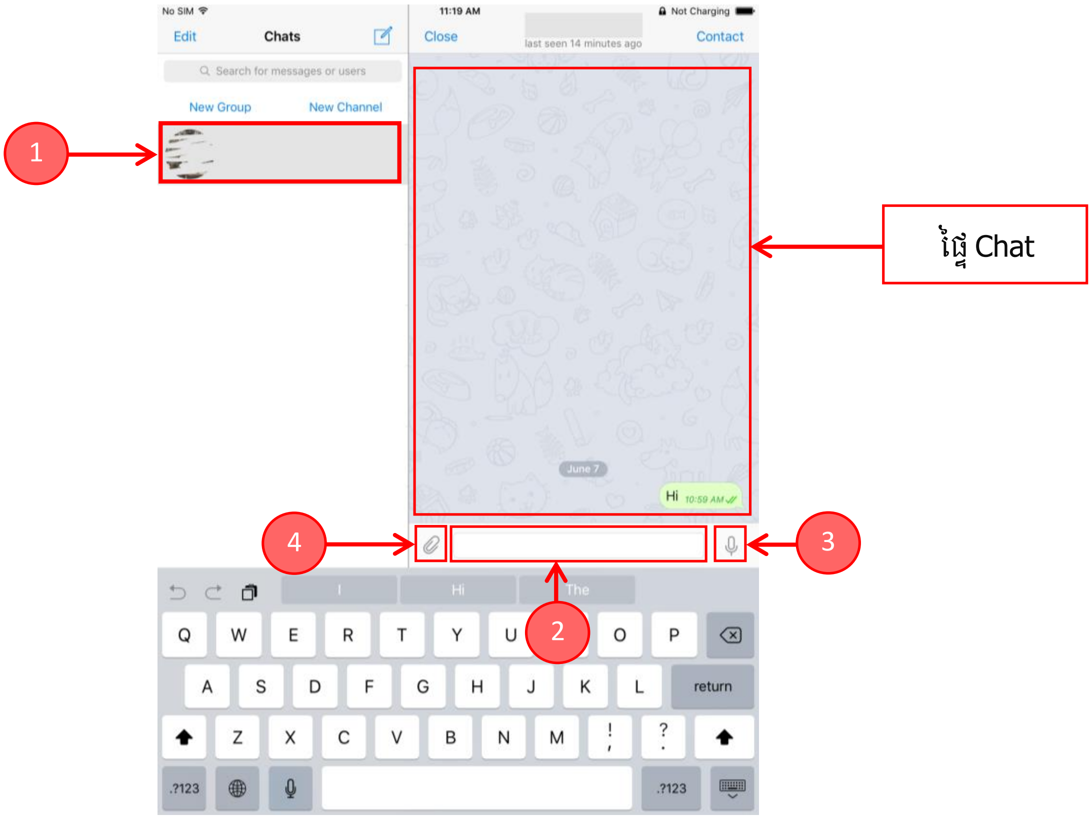

១. បង្ហាញឈ្មោះដែលយើងបានជ្រើសរើសដើម្បីផ្ញើសារទៅកាន់

២. វាយបញ្ចូលសារជាអក្សរដែលលោកអ្នកចង់ផ្ញើ

៣. លោកអ្នកអាចផ្ញើសារជាសម្លេង ដោយគ្រាន់តែយកដៃចុចឱ្យជាប់នៅលើរូប រួចនិយាយពាក្យពេចន៍ដែលលោកអ្នកចង់ផ្ញើ បន្ទាប់មកព្រលែងដៃពីលើរូបខាងដើមវិញ ជាការស្រេច

៤. លោកអ្នកអាចផ្ញើជារូបភាព ចម្រៀង វីដេអូ ឯកសារផ្សេងៗទៀតជាច្រើនតាមរយៈចុចលើរូប (រូបខាងក្រោម)

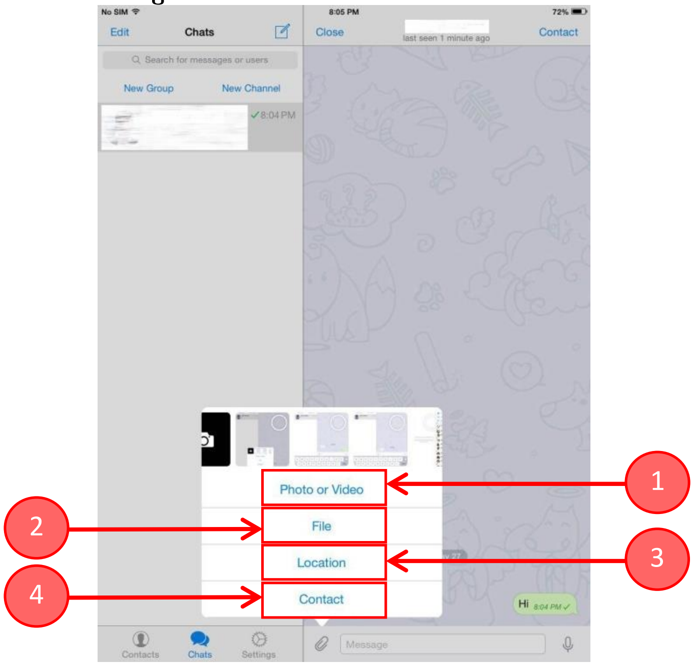

១. ជ្រើសរើសរូបភាព ឬវីដេអូដែលមានស្រាប់នៅក្នុងទូរស័ព្ទដៃ ឬ iPAD របស់លោកអ្នកដើម្បីផ្ញើចេញ

២. ជ្រើសរើសឯកសារ (File) ដែលផ្សេងៗ

៣. ផ្ញើទីតាំងនៅលើផែនទីដែលយើងកំពុងស្ថិតនៅ

៤. ផ្ញើលេខទូរស័ព្ទទំនាក់ទំនងរបស់នរណាម្នាក់ដែលយើងមាននៅក្នុងបញ្ជីឈ្មោះទំនាក់ទំនង (Contact List)

គ. ២. <u>របៀបផ្ញើសារទៅកាន់ក្រុម</u>

យើងអាចបង្កើតជាក្រុម ដែលអាចមើល និងស្តាប់សារដែលផ្ញើក្នុងក្រុមនោះបានទាំងអស់គ្នា។ ផ្តើមចេញពីការចុចលើរូប លោកអ្នកអាចនឹងបង្កើតក្រុមបាន ដូចរូបខាងក្រោម÷

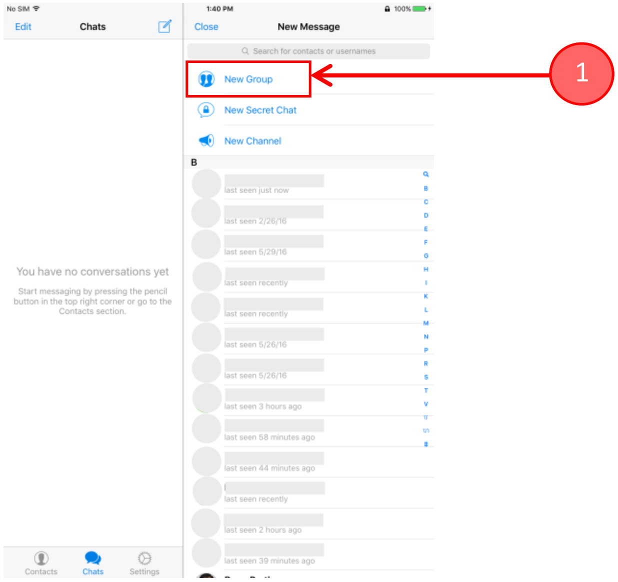

១. ចុចលើ “New Group” បន្ទាប់មកជ្រើសរើសឈ្មោះដែលត្រូវដាក់បញ្ចូលទៅក្នុងក្រុម (ដូចរូបខាងក្រោម)÷

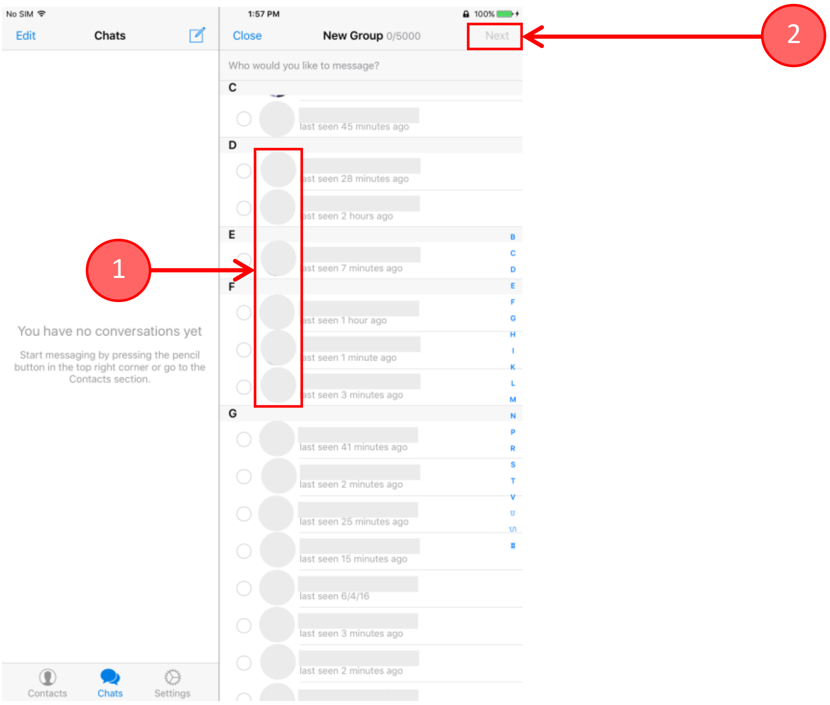

១. ជ្រើសរើសឈ្មោះដែលត្រូវដាក់នៅក្នុងក្រុម

២. រួចចុច “Next” បន្ទាប់មកដាក់ឈ្មោះក្រុមដូចរូបខាងក្រោម

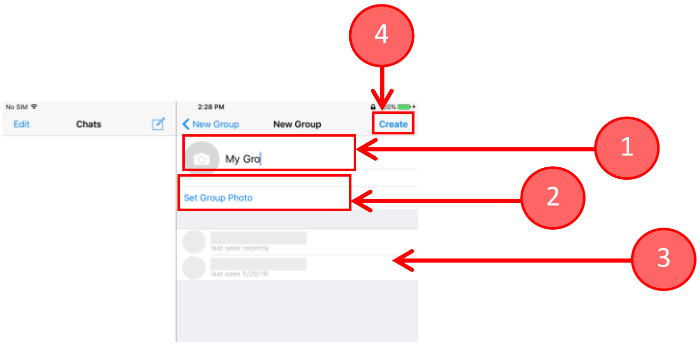

១. ដាក់ឈ្មោះក្រុម

២. ដាក់រូបថតក្រុម

៣. បញ្ជីឈ្មោះទំនាក់ទំនងនីមួយៗនៅក្នុងក្រុមដែលបានជ្រើសរើសពីខាងដើម

៤. ចុច “Create” ដើម្បីបញ្ចប់ការបង្កើតក្រុមផ្ញើសារ

៥. បន្ទាប់មកលោកអ្នក អាចធ្វើការផ្ញើសារទៅកាន់ក្រុមនោះបានដូចធម្មតា។

គ. ៣. <u>ការប្រើប្រាស់បញ្ជីឈ្មោះទំនាក់ទំនង (Contacts)</u>

ប្រសិនបើលោកអ្នកកំពុងប្រើលេខទូរស័ព្ទរបស់អ្នកជាលើកដំបូងនៅក្នុងកម្មវិធី Telegram លោកអ្នកនឹងមិនទាន់មានទំនាក់ទំនងផ្ញើសារទៅវិញទៅមកជាមួយនរណាម្នាក់ឡើយ។ លោកអ្នកអាចចូលទៅក្នុងបញ្ជីឈ្មោះទំនាក់ទំនង (Contacts) ដើម្បីមើលថាតើមានលេខទូរស័ព្ទណាខ្លះដែលបាននិងកំពុងប្រើប្រាស់កម្មវិធី Telegram ដូចជាលោកអ្នកដែរ ដើម្បីអាចផ្ញើសារបានភ្លាមៗ (ដូចរូបខាងក្រោម)។

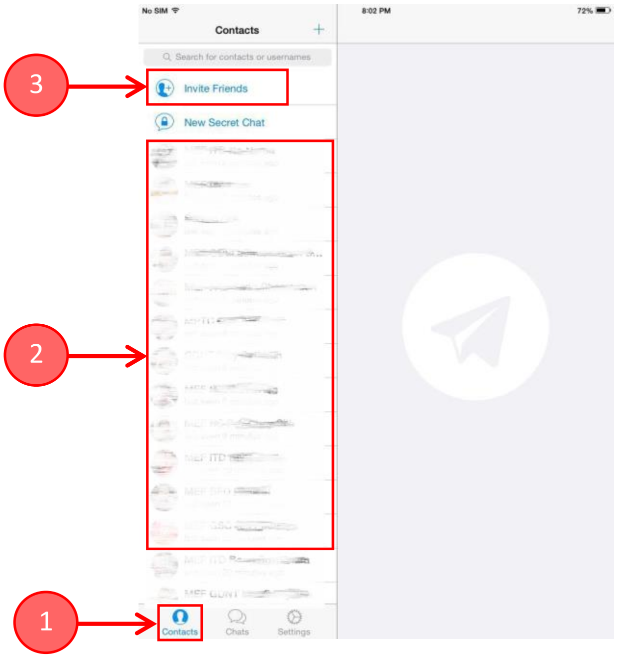

១. ចុចលើ Contacts ដើម្បីចូលទៅក្នុងបញ្ជីឈ្មោះទំនាក់ទំនង

២. បញ្ជីឈ្មោះទំនាក់ទំនងទាំងអស់ដែលអាចប្រើប្រាស់ Telegram ផ្ញើសារបាន

៣. ចុចលើ “Invite Friends” ដើម្បីផ្ញើសារទៅកាន់ទូរស័ព្ទដៃរបស់អ្នកដែលមិនទាន់មានប្រើប្រាស់កម្មវិធី Telegram

គ. ៤. ការប្រើប្រាស់ Setting

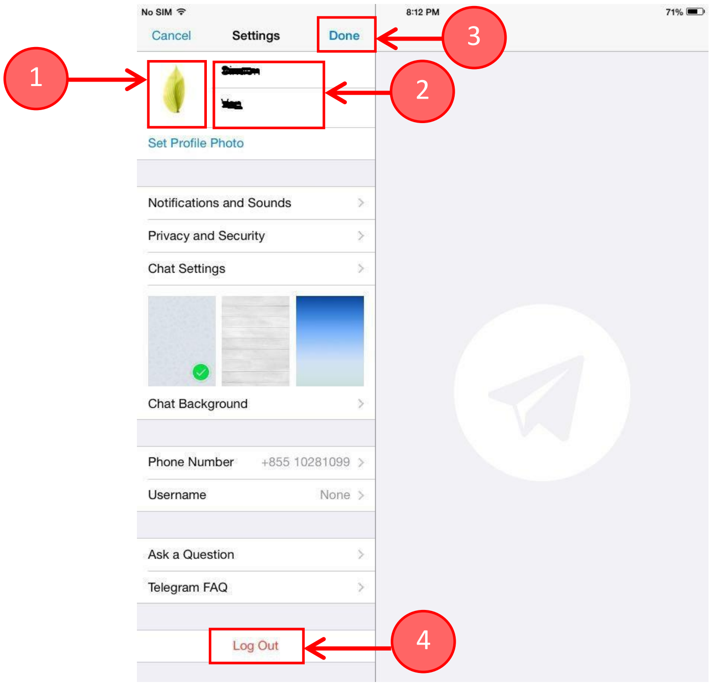

តាមរយៈការប្រើប្រាស់ Setting យើងអាចធ្វើការផ្លាស់ប្តូររូបថត ប្តូរឈ្មោះ ប្តូរផ្ទៃខាងក្រោយ ចាកចេញពី Telegram ជាដើម។

១. អាចប្តូររូបថត

២. អាចប្តូរឈ្មោះ

៣. ចុច Done ដើម្បីសម្រេចលើការផ្លាស់ប្តូរខាងលើ

៤. អាចចាកចេញពីកម្មវិធី Telegram

គ. ៥. របៀបលុបឈ្មោះទំនាក់ទំនងចេញពីបញ្ជី (Remove Contact)

ជំហានទី១ ÷ ចូលទៅក្នុងបញ្ជីទំនាក់ទំនង (Contacts) រួចជ្រើសរើសនូវឈ្មោះណាមួយដើម្បីលុប

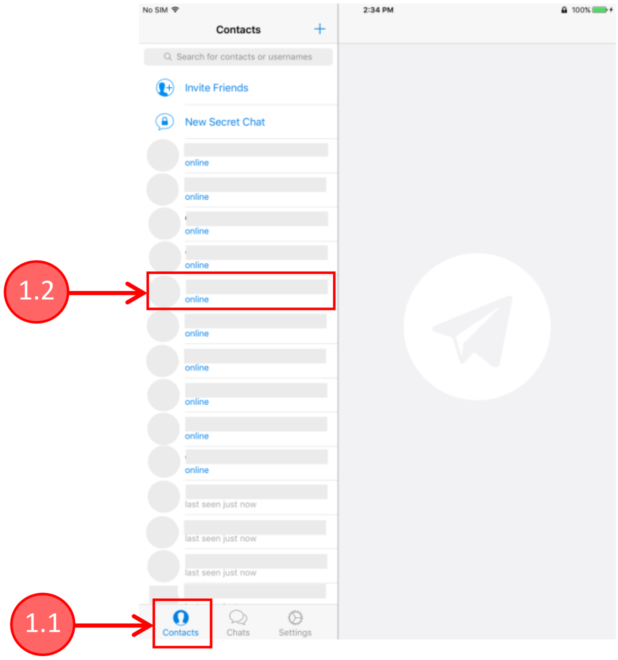

ជំហានទី២÷ ចុចចូលលម្អិតទៅក្នុងឈ្មោះទំនាក់ទំនងដែលបានជ្រើសរើសខាងលើ

១. ចុចលើ Contact

២. ចុចលើ Edit (ផ្ទាំងមួយនឹងបង្ហាញឡើងបន្ត)

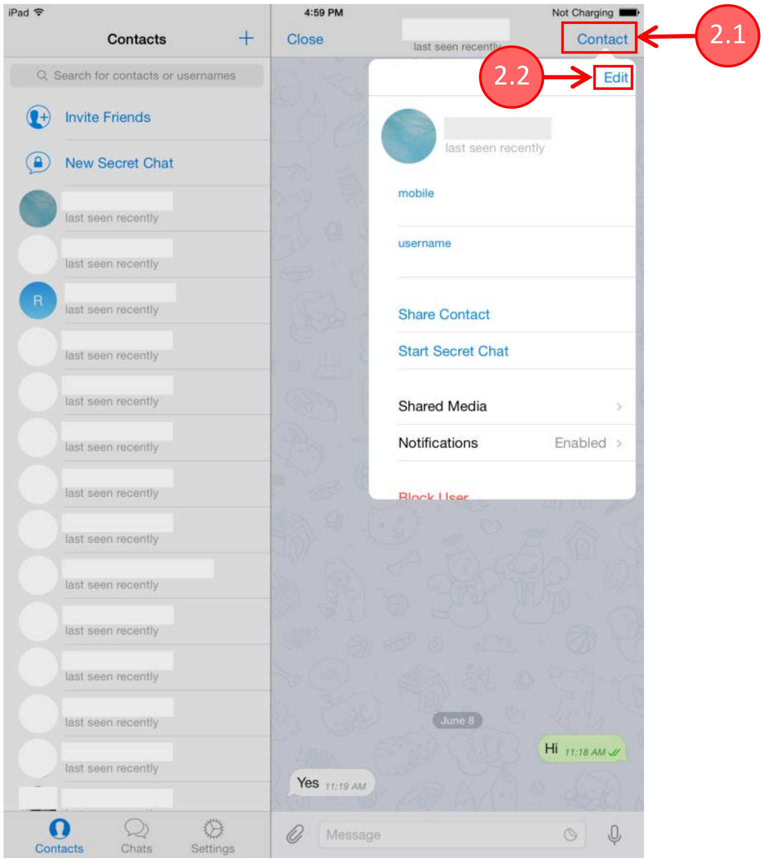

ជំហានទី៣÷ ចុចលើប៊ូតុង “Delete Contact” នៅផ្នែកខាងក្រោមនៃផ្ទាំងព័ត៌មានលម្អិតដែលបង្ហាញឡើង

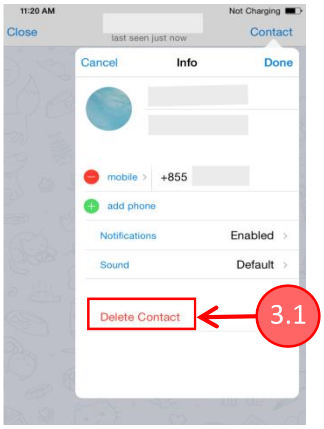

សារបញ្ជាក់មួយ (Confirm) ដើម្បីសួរបញ្ជាក់យើងចុងក្រោយមុននឹងលុប ដូចខាងក្រោម÷

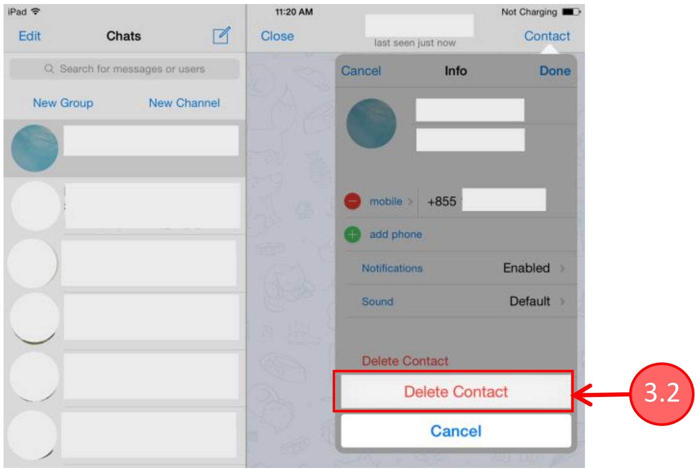

ចុចលើប៊ូតុង “Delete Contact” ថ្មីម្តងទៀតដើម្បីសម្រេចថាលុបចេញ។

គ.៦. <u>របៀបស្វែងរកឈ្មោះទំនាក់ទំនង និងខ្លឹមសារនៅក្នុងសារ Telegram ដែលធ្លាប់បានផ្ញើកន្លងមក</u>

ទាំងការស្វែងរកឈ្មោះទំនាក់ទំនង និងទាំងការស្វែងរកខ្លឹមសារនៅក្នុងអត្ថបទសារដែលយើងធ្លាប់បានផ្ញើសារឆ្លើយឆ្លងកន្លងមក គឺប្រើប្រាស់ប្រអប់ស្វែងរករួមគ្នា។

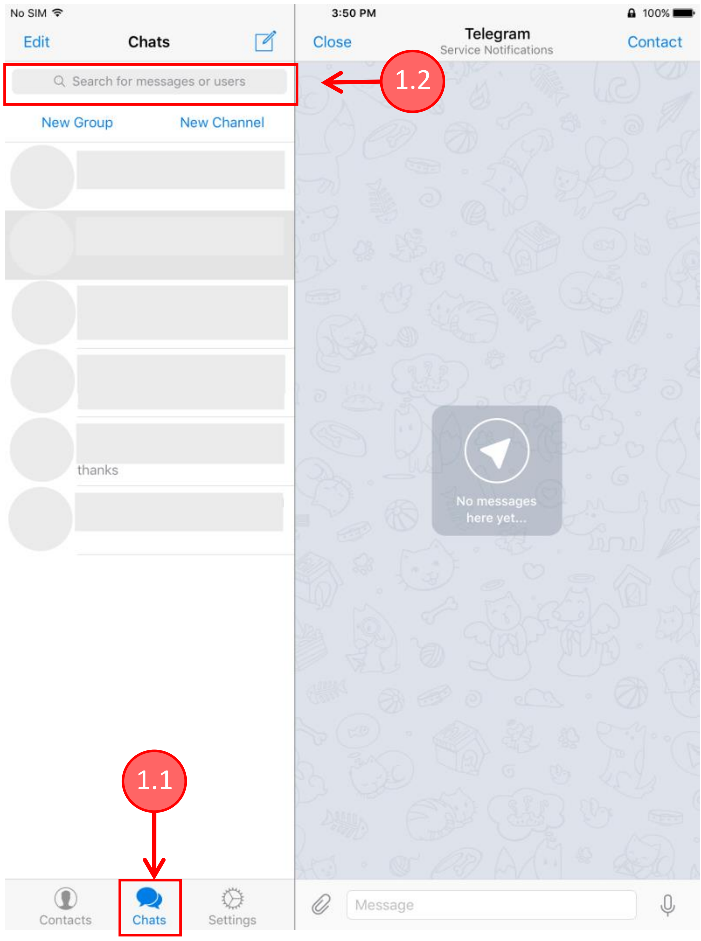

១. ចុចចូលទៅផ្នែក Chats

២.វាយឈ្មោះ ឬពាក្យដែលចង់ស្វែងរកក្នុងការសន្ទនាកន្លងមកនៅក្នុងប្រអប់ស្វែងរក (ក្នុងករណីលោកអ្នករកមិនឃើញប្រអប់ស្វែងរក “Search Box” ទេ លោកអ្នកអាចយកម្រាមដៃអូសនៅលើអេក្រង់ចុះក្រោមបន្តិច)

៣. បន្ទាប់មកលោកអ្នកនឹងឃើញលទ្ធផលនៃការស្វែងរក

ឃ.របៀបលុបកម្មវិធី Telegram នៅក្នុងប្រព័ន្ធប្រតិបត្តិការ iOS

<u>ជំហានទី១</u>÷ ចុចសង្កត់ទៅលើរូប Icon Telegram ដែលមាននៅលើផ្ទៃ Screen របស់ iPad ឬទូរស័ព្ទឱ្យជាប់

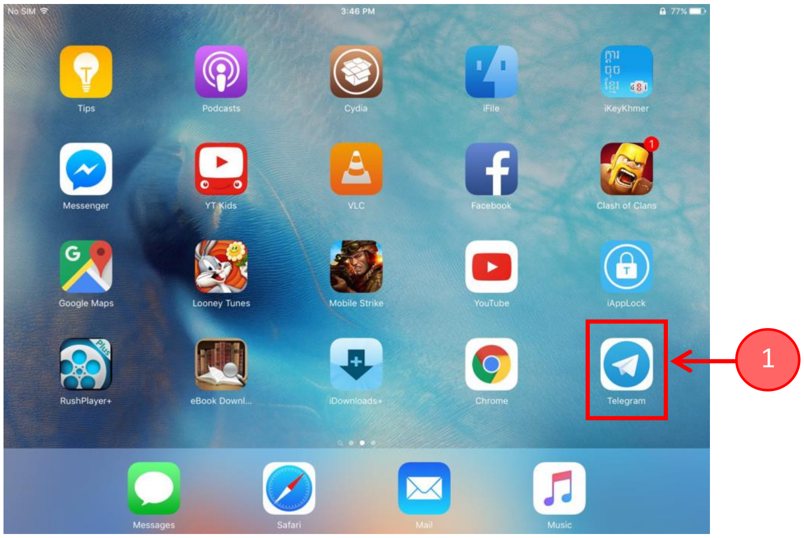

បន្ទាប់មកលោកអ្នកនឹងឃើញសញ្ញាខ្វែងមួយលេចឡើងនៅលើរូបសញ្ញាកម្មវិធី Telegram ដូចរូបខាងក្រោម
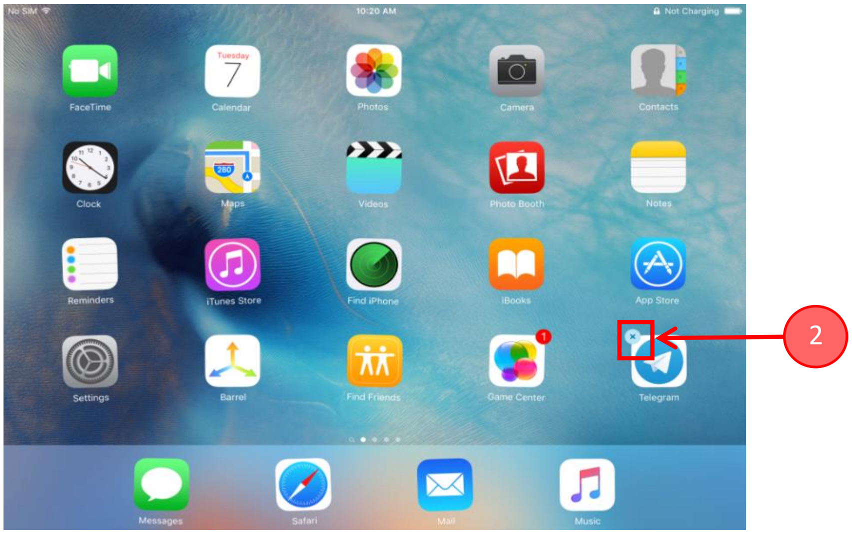
<u>ជំហានទី២</u>÷ ចុចលើសញ្ញាខ្វែងដូចរូបខាងលើ ដើម្បីលុបកម្មវិធី Telegram ចេញពីទូរស័ព្ទ ឬ iPAD របស់អ្នក។