



ព្រះរាជាណាចក្រកម្ពុជា
ក្រសួងសេដ្ឋកិច្ច និង ហិរញ្ញវត្ថុ

បទបញ្ជា

ស្តីពី

ការកសាងសេចក្តីព្រាងច្បាប់ស្តីពីហិរញ្ញវត្ថុ

សម្រាប់ការគ្រប់គ្រងឆ្នាំ ២០១៥

១៨ វិច្ឆិកា ២០១៤

មាតិកា

១. សេចក្តីផ្តើម

២. ទស្សនវិជ្ជា និងគោលការណ៍ថវិកាឆ្នាំ២០១៥

៣. ក្របខណ្ឌម៉ាក្រូសេដ្ឋកិច្ច

៤. ក្របខណ្ឌហិរញ្ញវត្ថុសាធារណៈ

៤.១. ស្ថានភាពចំណូលថវិការដ្ឋ

៤.២ ស្ថានភាពចំណាយថវិការដ្ឋ

៥. វិធានការក្នុងការអនុវត្តច្បាប់ហិរញ្ញវត្ថុឆ្នាំ២០១៥

១. សេចក្តីផ្តើម

ដំណើរការផែនការរៀបចំសេចក្តីព្រាងច្បាប់ហិរញ្ញវត្ថុ

វដ្តផែនការរៀបចំថវិកា ចែកជាបីដំណាក់កាល

- ១- ដំណាក់កាលទី១ គឺការរៀបចំផែនការយុទ្ធសាស្ត្រថវិកា (ពីខែមីនា ដល់ ខែឧសភា)
 - ក្របខ័ណ្ឌម៉ាក្រូសេដ្ឋកិច្ច និងគោលនយោបាយហិរញ្ញវត្ថុសាធារណៈ (ខែមីនា)
 - សារាចរណែនាំសម្រាប់ការរៀបចំផែនការយុទ្ធសាស្ត្រថវិកា (ខែ មេសា)
- ២- ដំណាក់កាលទី២ គឺការរៀបចំកញ្ចប់ថវិកា (ពីខែមិថុនា ដល់ ខែកញ្ញា)
 - សារាចរណែនាំស្តីពីការរៀបចំសេចក្តីព្រាងច្បាប់ស្តីពីហិរញ្ញវត្ថុ (ខែ មិថុនា)
 - ការចរចាកញ្ចប់ថវិកា កម្រិតបច្ចេកទេស (ខែ កក្កដា)
 - ការចរចាកញ្ចប់ថវិកា កម្រិតថ្នាក់ដឹកនាំក្រសួង (ខែ សីហា- កញ្ញា)
 - រៀបចំជាសេចក្តីព្រាងច្បាប់ស្តីពីហិរញ្ញវត្ថុ (ខែកញ្ញា)
- ៣- ដំណាក់កាលទី៣ គឺការអនុម័តថវិកា (ពីខែតុលា ដល់ ខែធ្នូ) ។
 - គណៈរដ្ឋមន្ត្រី (ខែតុលា)
 - រដ្ឋសភា (ខែ វិច្ឆិកា)
 - ព្រឹទ្ធសភា (ខែ ធ្នូ)

យុទ្ធសាស្ត្រចតុកោណ ដំណាក់កាលទី៣

(របៀបវារៈ: គោលនយោបាយសង្គម-សេដ្ឋកិច្ច នៃកម្ពុជានយោបាយរបស់រាជរដ្ឋាភិបាល)

និង ផែនការយុទ្ធសាស្ត្រអតិថិជនឡឆ្នាំ ២០១៤-២០១៨

“គោលដៅយុទ្ធសាស្ត្រ ៤” គឺ ៖

- ទី១- ធានាឱ្យបាននូវកំណើនសេដ្ឋកិច្ចក្នុងអត្រាមធ្យមប្រចាំឆ្នាំប្រមាណ ៧% ប្រកបដោយចីរភាព បរិយាប័ន្ន សមធម៌ និងធន់នឹងវិបត្តិ
- ទី២- បង្កើតការងារឱ្យបានកាន់តែច្រើនឡើងជូនដល់ប្រជាជន ពិសេសសម្រាប់ស្រទាប់យុវជន តាមរយៈ ការវិនិយោគ
- ទី៣- សម្រេចឱ្យបាននូវគោលដៅនៃការកាត់បន្ថយភាពក្រីក្រក្នុងអត្រាជាង ១% ក្នុងមួយឆ្នាំ ក៏ដូចជា គោលដៅផ្សេងៗទៀតដែលត្រូវបានកំណត់ក្នុងគោលដៅអភិវឌ្ឍន៍សហវត្សកម្ពុជា ទន្ទឹមនឹងការពង្រឹងការគ្រប់គ្រង បរិស្ថាន និងធនធានធម្មជាតិ
- ទី៤- បន្តពង្រឹងសមត្ថភាពនិងអភិបាលកិច្ចនៃស្ថាប័នរដ្ឋ ដើម្បីធានាឱ្យបាននូវប្រសិទ្ធភាពនិងភាពស័ក្តិសិទ្ធិនៃសេវាសាធារណៈ

យុទ្ធសាស្ត្រចតុកោណ ដំណាក់កាលទី៣

និង ផែនការយុទ្ធសាស្ត្រអតិថិជនឆ្នាំ២០១៤-២០១៨

“វិស័យអាទិភាព ៤” គឺ៖

- ទី១- ការអភិវឌ្ឍធនធានមនុស្ស និងការបណ្តុះបណ្តាលបច្ចេកទេសវិជ្ជាជីវៈ
ដោយផ្ដោតជាពិសេសលើយុវជន
- ទី២- ការបន្តវិនិយោគលើវិស័យហេដ្ឋារចនាសម្ព័ន្ធរូបវន្ត
និងការកែលម្អថែមទៀតនូវកិច្ចសម្រួលពាណិជ្ជកម្ម
- ទី៣- ការបន្តអភិវឌ្ឍវិស័យកសិកម្ម, ជំរុញការអភិវឌ្ឍសេដ្ឋកិច្ចជនបទ តាមរយៈការបង្កើន
ផលិតភាព ទំនើបកម្មកសិកម្ម ឧស្សាហូបនីយកម្ម និងការលើកកម្ពស់ពាណិជ្ជបនីយកម្ម
- ទី៤- ការពង្រឹងអភិបាលកិច្ច និងសមត្ថភាពនៃស្ថាប័នរដ្ឋ សំដៅបង្កើនប្រសិទ្ធភាពនៃ
សេវាសាធារណៈ និងកែលម្អបរិយាកាសវិនិយោគ

សមិទ្ធផលឆ្នាំ២០១៤

នយោបាយ

- កម្ពុជាបាននិងកំពុងធ្វើដំណើរនៅលើគន្លងនៃលទ្ធិប្រជាធិបតេយ្យ និងនីតិរដ្ឋ
- ការធានា និងរក្សាបាននូវសន្តិភាព ស្ថិរភាពនយោបាយ សន្តិសុខ និងសណ្តាប់ធ្នាប់សាធារណៈ ល្អប្រសើរ ដោយពុំមានការរំខានទៅដល់ដំណើរការជាប្រក្រតីនៃសង្គម-សេដ្ឋកិច្ចរបស់កម្ពុជា
- សុខដុមនីយកម្មនយោបាយ

សេដ្ឋកិច្ច

- ទទួលបានកំណើនខ្ពស់តាមការចង់បាន និងមានស្ថិរភាព, អតិផរណាទាប, អត្រាប្តូរប្រាក់មានស្ថិរភាព ហើយទុនបម្រុងអន្តរជាតិបន្តកើនឡើង
- វិស័យហិរញ្ញវត្ថុកាន់តែរីកលូតលាស់ ក្នុងខណៈដែលប្រព័ន្ធធនាគារមានស្ថិរភាព
- ការរក្សាបាននូវភាពទាក់ទាញសម្រាប់ការវិនិយោគ និងការបង្កើតការងារជូនប្រជាជន
- ការធានារក្សាបាននូវលំហូរជាប្រក្រតីនៃទឹកប្រាក់ហិរញ្ញប្បទានពីដៃគូអភិវឌ្ឍន៍នានា

សមិទ្ធផលឆ្នាំ២០១៤ (ត)

ការគ្រប់គ្រងហិរញ្ញវត្ថុសាធារណៈ

- សម្រេចបាននូវស្ថេរភាពនៃកម្មវិធីការកែទម្រង់ការគ្រប់គ្រងហិរញ្ញវត្ថុសាធារណៈ ៖
 - ការរក្សាបាននូវភាពជឿទុកចិត្តបាននៃថវិកា
 - ការប្រមូលចំណូលក្នុងស្រុកសរុបសម្រេចបានលើសពីគោលដៅ ០,៥% នៃ ផសស
 - មិនមានបំណុលកកស្ទះ
 - មានអតិរេកសាច់ប្រាក់
- ការបង្កើនប្រសិទ្ធភាព និងវិចារណកម្មចំណាយ ក្នុងប្រតិបត្តិការចំណាយសាធារណៈ
- ការតម្លើងបៀវត្ស ទន្ទឹមនឹងធ្វើការកែទម្រង់ប្រព័ន្ធបៀវត្ស និងប្រព័ន្ធរដ្ឋបាលសាធារណៈ

សមិទ្ធផលតាមវិស័យផ្សេងៗទៀត

- ការកែទម្រង់ត្រូវបានចាប់ផ្តើមនៅគ្រប់ក្រសួង-ស្ថាប័នរដ្ឋ ដោយប្រកាន់យកនូវអភិក្រមការងារទាំងបួន គឺ “ឆ្លុះកញ្ចក់ ដូតទឹក ដុសក្អែល និងព្យាបាល”

២. ទស្សនវិជ្ជា និងគោលការណ៍ ថវិកាឆ្នាំ២០១៥

ទស្សនវិជ្ជា និងគោលការណ៍វេទិកាឆ្នាំ២០១៥

គោលដៅសំខាន់នៃវេទិកាឆ្នាំ២០១៥

- ធានាចលនការនៃការកែទម្រង់
- បន្តអនុវត្តឱ្យមានប្រសិទ្ធភាពនូវគោលនយោបាយអាទិភាពសំខាន់ៗ របស់រាជរដ្ឋាភិបាល ដែលបានដាក់ចេញ ដើម្បីសម្រេចបានលទ្ធផលជាក់ស្តែងជាដុំកំភួនជាបណ្តើរៗ
- តម្រង់ និងតម្រឹមគោលដៅនៃការ កែទម្រង់ ទៅតាមបំណងប្រាថ្នារបស់ប្រជាជនកម្ពុជា

ទស្សនវិជ្ជា និងគោលការណ៍ថវិកាឆ្នាំ២០១៥

- គោរពឱ្យបាននូវក្របខណ្ឌម៉ាក្រូសេដ្ឋកិច្ច ដែលបានកំណត់,
- បង្កើនការផ្សារភ្ជាប់ថវិកាទៅនឹងគោលនយោបាយ៖ ថវិកាកម្មវិធីពេញលេញ
- ប្រឹងប្រែងប្រមូលចំណូល៖ យុទ្ធសាស្ត្ររៀបចំចំណូលរយៈពេលមធ្យមឆ្នាំ២០១៤-២០១៨
- រៀបចំក្របខ័ណ្ឌចំណាយដោយផ្អែកលើលទ្ធភាពថវិកា៖ ប្រសិទ្ធភាពទាំងក្នុងកម្រិតវិភាជន៍ និងទាំងក្នុងកម្រិតប្រតិបត្តិការ និងបច្ចេកទេស
- ផ្សារភ្ជាប់ការតម្លើងប្រាក់បៀវត្ស និងការកែទម្រង់ប្រព័ន្ធបៀវត្ស ទៅនឹងការកែទម្រង់ប្រព័ន្ធរដ្ឋបាលសាធារណៈ, ការកែទម្រង់ហិរញ្ញវត្ថុសាធារណៈ និងការប្រយុទ្ធប្រឆាំងនឹងអំពើពុករលួយ
- បន្តពង្រឹងការគ្រប់គ្រងបំណុលសាធារណៈ៖ យុទ្ធសាស្ត្រគ្រប់គ្រងបំណុលសាធារណៈ ឆ្នាំ ២០១១-២០១៨

៣. ក្របខណ្ឌម៉ាក្រូសេដ្ឋកិច្ច

ក្របខណ្ឌម៉ាក្រូសេដ្ឋកិច្ច (២០១៣-២០១៥)

សូចនាករសេដ្ឋកិច្ច	2013 អនុ.	2014 ប៉ាន់.	2015 ព្យ.
ផលិតផល ថ្លៃបច្ចុប្បន្ន (ពាន់លានរៀល)	61,414	67,643	74,444
កំណើនផលិតផល ពិត (%)	7.4%	7.0%	7.0%
ផលិតផល សម្រាប់ម្នាក់ (ដុល្លារ)	1,043	1,130	1,225
អត្រាអតិផរណា (មធ្យមប្រចាំឆ្នាំ)	3.0%	3.5%	3.5%
អត្រាប្តូរប្រាក់ (រៀល/ ដុល្លារ)	4,025	4,050	4,050
ឱនភាពគណនីចរន្ត (% ផលិតផល)	-12.5%	-11.1%	-10.3%
ទុនបម្រុងអន្តរជាតិ (លានដុល្លារ)	3,564	4,593	5,144
ទុនបម្រុងអន្តរជាតិ (ចំនួនខែនៃការនាំចូល)	3.9	4.5	4.5

កំណើន ផលិត និង កំណើនតាមវិស័យ (២០១១ - ២០១៥)

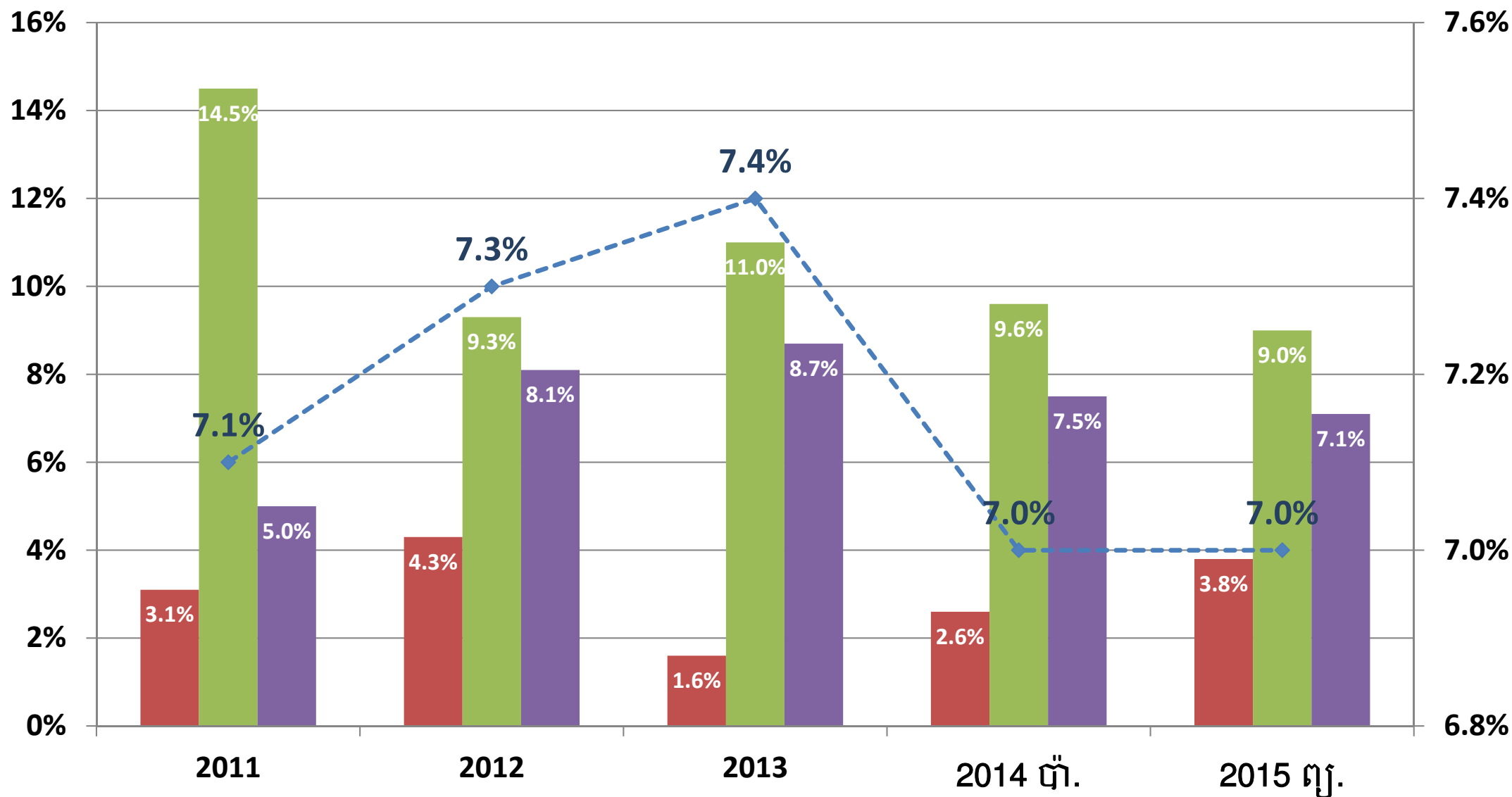

កំណើនតាមវិស័យ (ខាងធ្វេង) ÷ ■ កសិកម្ម ■ ឧស្សាហកម្ម ■ សេវាកម្ម -◆- កំណើនផលិតសរុប តាមថ្ងៃចេញ (ខាងស្តាំ)

កំណើនប្រចាំឆ្នាំរបស់ផ្នែកសំខាន់ៗនៃសេដ្ឋកិច្ច (តាមផ្នែក)

កំណើនប្រចាំឆ្នាំ	2011	2012	2013	2014 ប៉ាន់.	2015 ព្យ.
កសិកម្ម	3.08%	4.31%	1.57%	2.58%	3.79%
ដំណាំ	4.25%	4.91%	0.64%	2.28%	3.58%
ជលផល	3.10%	6.73%	5.41%	5.70%	4.64%
ឧស្សាហកម្ម	14.48%	9.34%	10.97%	9.56%	9.02%
វាយនភ័ណ្ឌ, សំលៀកបំពាក់ និង ស្បែកជើង	19.92%	6.50%	10.67%	6.59%	8.29%
សំណង់	7.92%	18.20%	14.99%	18.55%	12.76%
សេវាកម្ម	4.99%	8.10%	8.68%	7.48%	7.07%
ពាណិជ្ជកម្ម	4.40%	6.18%	7.99%	5.47%	5.95%
សណ្ឋាគារនិងភោជនីយដ្ឋាន	6.58%	12.54%	13.79%	6.90%	9.74%
ហិរញ្ញវត្ថុ	15.09%	13.98%	9.03%	8.57%	8.32%
អចលនទ្រព្យ និងជំនួញ	3.89%	12.91%	7.95%	10.35%	8.53%

វិភាគទានតាមវិស័យនៅក្នុងកំណើននៃ ផលស

វិស័យ/អនុវិស័យ	2013 អនុ.	2014 ប៉ាន់.	2015 ព្យ.
<u>កសិកម្ម នេសាទ និងព្រៃឈើ</u>	<u>0.4%</u>	<u>0.6%</u>	<u>0.9%</u>
ក្នុងនោះ ដំណាំ	0.1%	0.3%	0.4%
<u>ឧស្សាហកម្ម</u>	<u>3.2%</u>	<u>2.9%</u>	<u>2.8%</u>
ក្នុងនោះ ឧស្សាហកម្មកាត់ដេរ	1.8%	1.2%	1.5%
សំណង់	0.8%	1.1%	0.8%
<u>សេវាកម្ម</u>	<u>3.3%</u>	<u>2.9%</u>	<u>2.8%</u>
ក្នុងនោះ ពាណិជ្ជកម្ម	0.7%	0.5%	0.5%
សណ្ឋាគារ និងភោជនីយដ្ឋាន	0.7%	0.4%	0.5%
អចលនទ្រព្យ និងជំនួញ	0.5%	0.6%	0.5%
<u>ពន្ធលើផលិតផលដកឧបត្ថម្ភធន</u>	<u>0.5%</u>	<u>0.6%</u>	<u>0.4%</u>
កំណើន ផលស ថ្លៃថេរ	7.4%	7.0%	7.0%

ចំណែកតាមវិស័យនៅក្នុង ផលស (គិតជាភាគរយ)

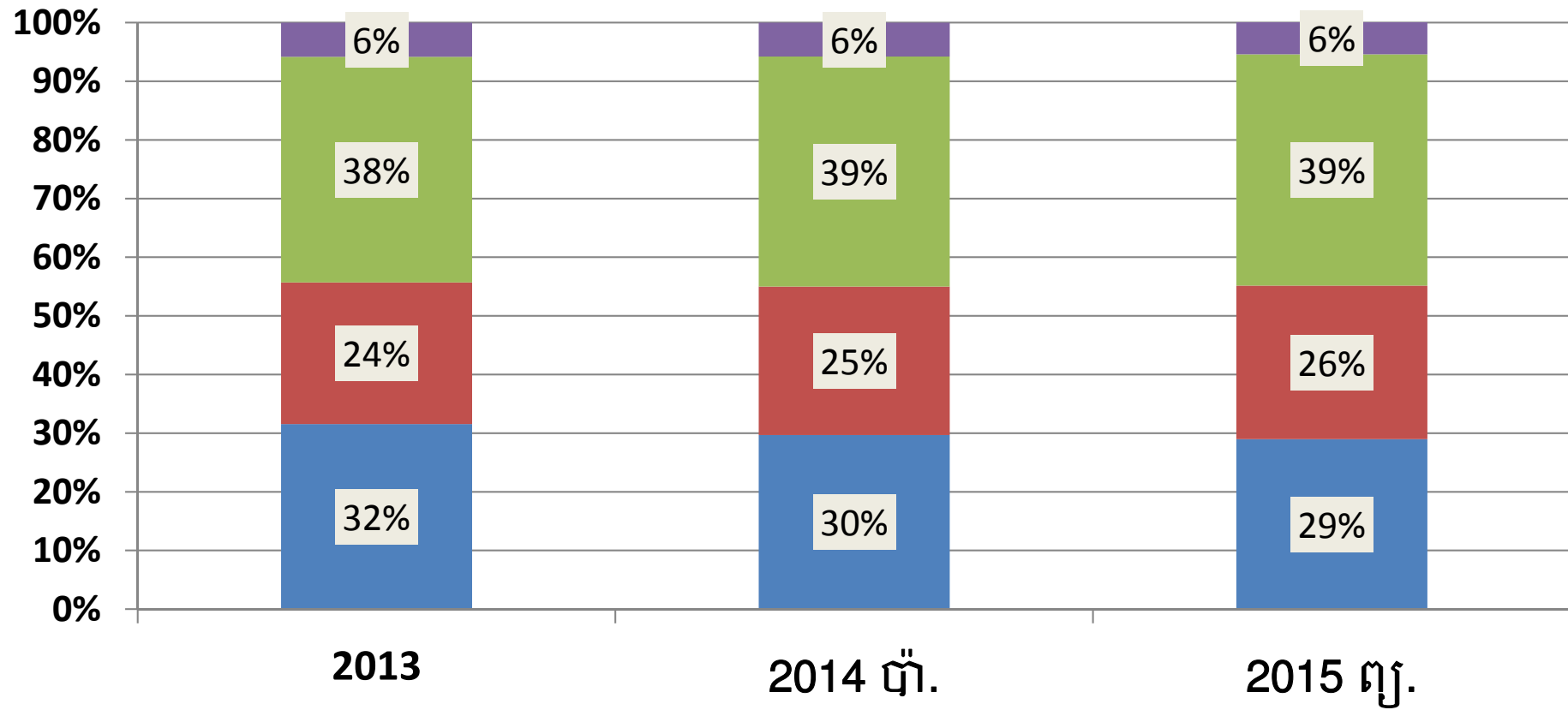

■ ពន្ធលើផលិតផលដកឧបត្ថម្ភធន
 ■ សេវាកម្ម
 ■ ឧស្សាហកម្ម
 ■ កសិកម្ម នេសាទ និងព្រៃឈើ

ផ្នែកសំខាន់ៗនៃសេដ្ឋកិច្ចជា % ផសស (តាមផ្នែកបច្ចេកវិទ្យា)

វិស័យ / អនុវិស័យ	2011	2012	2013	2014 ប៉ាន់.	2015 ព្យា.
កសិកម្ម	34.56%	33.52%	31.56%	29.70%	29.00%
ដំណាំ	20.57%	20.06%	18.67%	17.50%	17.09%
ជលផល	7.19%	7.15%	7.03%	7.05%	6.94%
ឧស្សាហកម្ម	22.14%	22.98%	24.15%	25.31%	26.18%
វាយនភ័ណ្ឌ, សំលៀកបំពាក់ និង ស្បែកជើង	9.97%	9.85%	10.24%	10.09%	10.45%
សំណង់	5.82%	6.60%	7.27%	8.28%	8.76%
សេវាកម្ម	37.50%	37.77%	38.47%	39.21%	39.43%
ពាណិជ្ជកម្ម	9.15%	9.01%	9.06%	8.96%	8.90%
សណ្ឋាគារនិងភោជនីយដ្ឋាន	4.32%	4.61%	5.02%	5.14%	5.36%
ហិរញ្ញវត្ថុ	1.53%	1.63%	1.65%	1.72%	1.75%
អចលនទ្រព្យ និងជំនួញ	5.24%	5.60%	5.69%	6.16%	6.26%

អត្រាអតិផរណា និង អត្រាប្តូរប្រាក់ (២០១១-២០១៥)

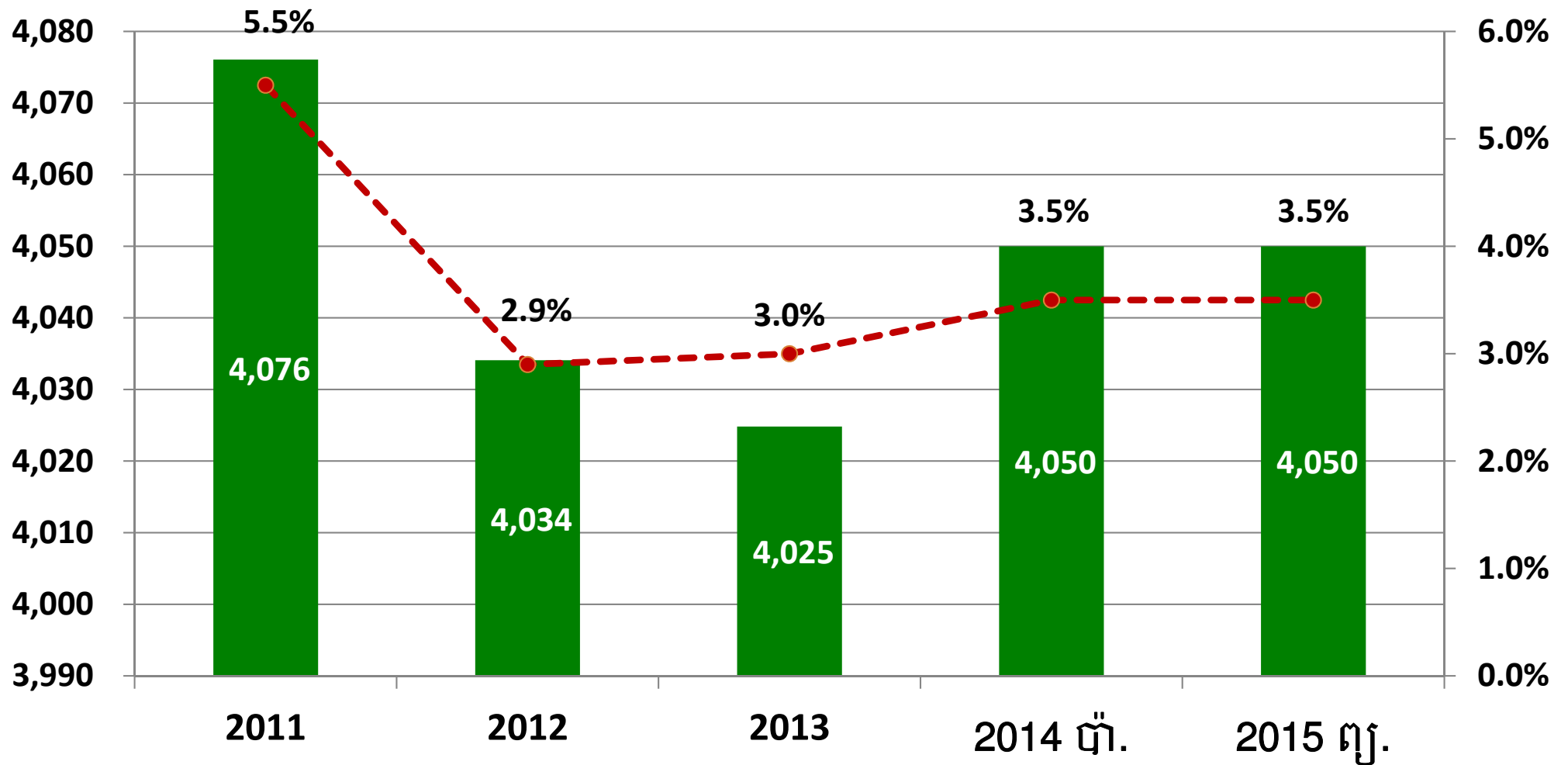

■ អត្រាប្តូរប្រាក់ (រៀល) (ខាងឆ្វេង) -●- អត្រាអតិផរណា (មធ្យមប្រចាំឆ្នាំ) (ខាងស្តាំ)

៤. ក្រុមខណ្ឌហ៊ុំព្រាចត្តសាធារណៈ:

ក្របខណ្ឌគោលនយោបាយហិរញ្ញវត្ថុសាធារណៈ ឆ្នាំ២០១៥

គោលបំណងសំខាន់ៗ ÷

1. បន្តអនុវត្តគោលនយោបាយដើម្បីកំណើន ការងារ សមធម៌ និងប្រសិទ្ធភាពនៅកម្ពុជា
2. បន្តពង្រឹងសន្តិភាព ស្ថិរភាពនយោបាយ សន្តិសុខ និងសណ្តាប់ធ្នាប់សាធារណៈ
3. ធានាបន្តសម្រេចឱ្យបាននូវកំណើនសេដ្ឋកិច្ចខ្ពស់ ប្រកបដោយបរិយាប័ន្ន និងចីរភាព
4. បន្តអនុវត្តកម្មវិធីកែទម្រង់ចាំបាច់ ÷ ការកែទម្រង់ប្រព័ន្ធបៀវត្ស, ការកែទម្រង់រដ្ឋបាលសាធារណៈ, ការកែទម្រង់វិមជ្ឈការ និងវិសហមជ្ឈការ, ការកែទម្រង់កងកម្លាំងប្រដាប់អាវុធ, ការកែទម្រង់ហិរញ្ញវត្ថុសាធារណៈ, ការកែទម្រង់ប្រព័ន្ធយុត្តិធម៌ និងតុលាការ, ការកែ-ទម្រង់ដីធ្លី និងការប្រយុទ្ធប្រឆាំងនឹងអំពើពុករលួយ
5. បន្តជំរុញការអភិវឌ្ឍធនធានមនុស្ស តាមរយៈការលើកកម្ពស់គុណភាពវិស័យអប់រំ, ការបណ្តុះបណ្តាលបច្ចេកទេស និងវិជ្ជាជីវៈ ព្រមទាំងការលើកកម្ពស់សេវាសុខាភិបាល
6. បន្តជំរុញការវិនិយោគលើហេដ្ឋារចនាសម្ព័ន្ធដឹកជញ្ជូន និង ហេដ្ឋារចនាសម្ព័ន្ធចាំបាច់ដទៃផ្សេងទៀត ដើម្បីគាំទ្រដល់កំណើនសេដ្ឋកិច្ច និងការអភិវឌ្ឍ
7. បន្តអនុវត្តគោលនយោបាយស្តីពីការជំរុញផលិតកម្មស្រូវ និងការនាំចេញអង្ករ និងការចាប់ផ្តើម អនុវត្តគោលនយោបាយថ្មីៗរបស់រាជរដ្ឋាភិបាល ជាពិសេសគោលនយោបាយអភិវឌ្ឍន៍ ឧស្សាហកម្ម
8. ពង្រឹង និងពង្រីកលំហូរវិកា រួមទាំងយន្តការគ្រប់គ្រងវិបត្តិផងដែរ ដើម្បីត្រៀមលក្ខណៈសម្បត្តិទប់ទល់នឹងវិបត្តិ និងហានិភ័យផ្សេងៗដែលអាចកើតមានឡើងជាយថាហេតុ ពិសេសតាមរយៈការបង្កើនប្រាក់បញ្ញើរាជរដ្ឋាភិបាល។

ក្របខណ្ឌថវិការដ្ឋ (២០១១-២០១៥)

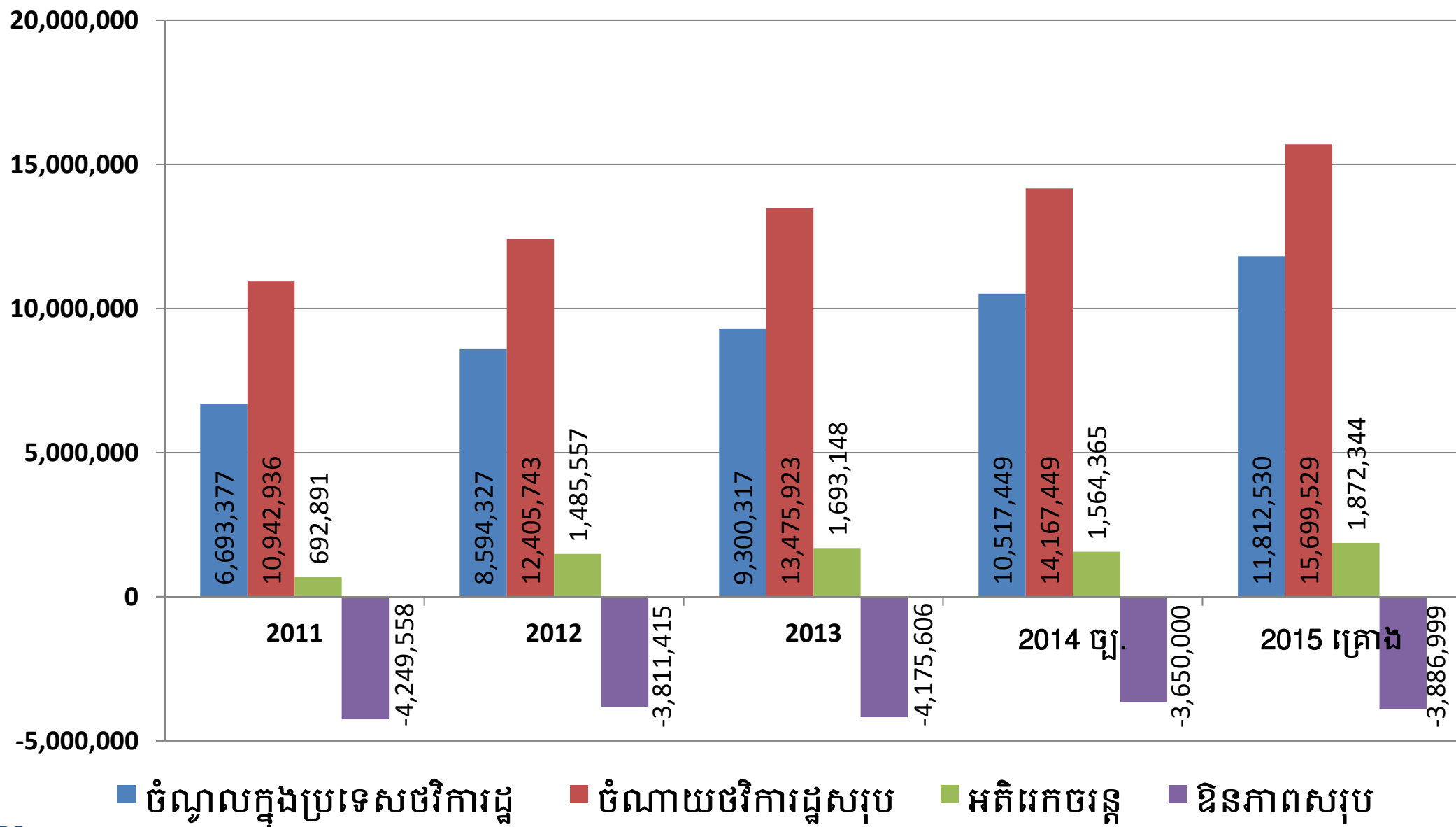

ក្របខណ្ឌថវិការដ្ឋបាល % ជំរឿន (២០១១-២០១៥)

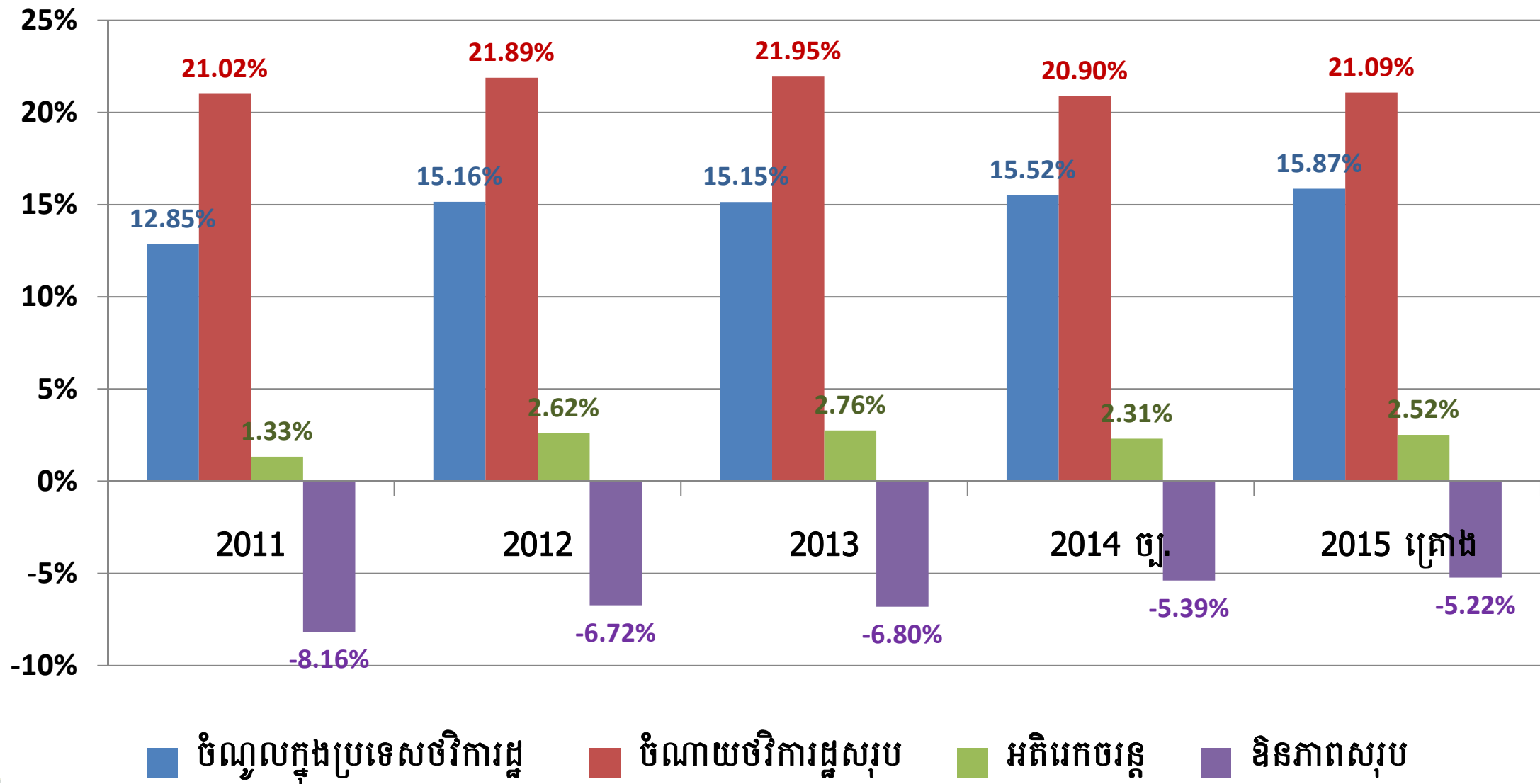

ក្របខណ្ឌថវិកា (២០១៣-២០១៥)

សូចនាករថវិកា	២០១៣		២០១៤	២០១៥
	ច្បាប់	អនុវត្ត	ច្បាប់	គ្រោង
ចំណូលក្នុងប្រទេស (% ផសស)	14.64%	15.15%	15.52%	15.87%
- ចំណូលចរន្ត (% ផសស)	14.51%	15.04%	15.18%	15.69%
ចំណាយថវិកាសរុប (% ផសស)	20.41%	21.95%	20.90%	21.09%
- ចំណាយចរន្ត (% ផសស)	12.26%	12.28%	12.87%	13.17%
អតិរេកចរន្ត (% ផសស)	2.25%	2.76%	2.31%	2.52%
ឱនភាពសរុប (% ផសស)	-5.77%	-6.80%	-5.39%	-5.22%

៥.១ ស្ថានភាពចំណូលចំណាយ

ចំណូលក្នុងប្រទេស (២០១១-២០១៥)

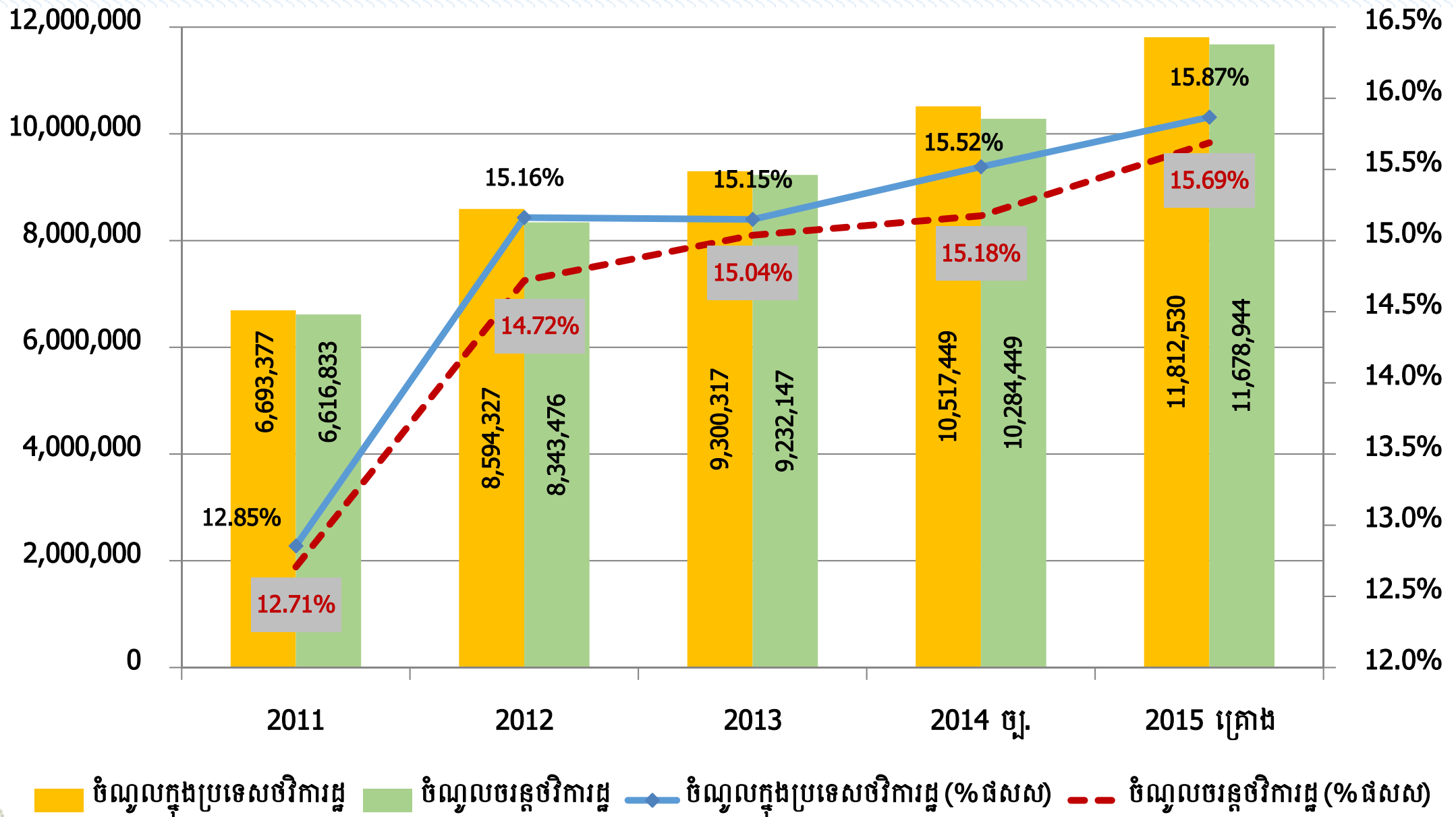

ចំណូលចរន្តថវិកាថ្នាក់ជាតិ (២០១៣-២០១៥)

ចំណូល	ឯកតាលានរៀល			កំណើនប្រចាំឆ្នាំ			% ផលស		
	2013	2014 ច្ប.	2015 ត្រេង	2013	2014 ច្ប.	2015 ត្រេង	2013	2014 ច្ប.	2015 ត្រេង
ចំណូលចរន្តថវិកាថ្នាក់ជាតិ	8,705,606	9,712,627	11,014,644	10.30%	11.60%	13.40%	14.18%	14.33%	14.80%
+ ចំណូលសារពើពន្ធ	7,288,939	8,308,621	9,548,391	13.10%	14.00%	14.90%	11.87%	12.26%	12.83%
- គយ និងរដ្ឋាករ	3,955,587	4,633,500	5,271,100	8.02%	17.14%	13.76%	6.44%	6.84%	7.08%
- ពន្ធដារ	3,101,770	3,429,800	4,025,600	20.75%	10.58%	17.37%	5.05%	5.06%	5.41%
+ ចំណូលសារពើពន្ធផ្សេងៗ	231,582	245,321	251,691	9.0%	5.9%	2.6%	0.38%	0.36%	0.34%
+ ចំណូលមិនមែនសារពើពន្ធ	1,416,666	1,404,006	1,466,253	-2.30%	-0.90%	4.40%	2.31%	2.07%	1.97%

ចំណែកជា % នៃចំណូលចរន្តថ្នាក់ជាតិឆ្នាំ២០១៥

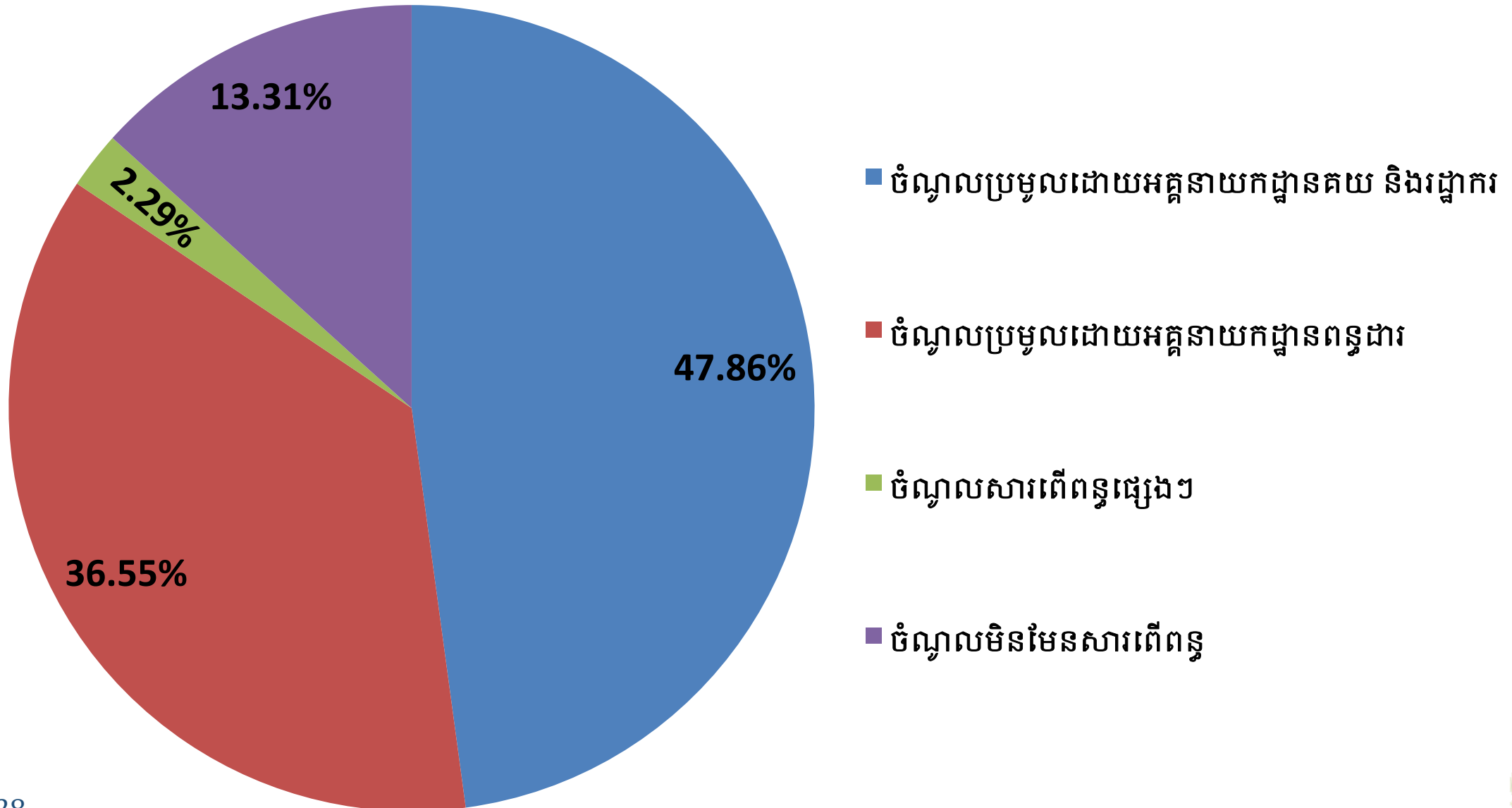

ចំណូលចរន្តថវិកាថ្នាក់ជាតិ (២០១៣-២០១៥)

ចំណូល	ឯកតាលានរៀល			កំណើនប្រចាំឆ្នាំ			% ផសស		
	2013	2014 ច្ប.	2015 ត្រាង	2013	2014 ច្ប.	2015 ត្រាង	2013	2014 ច្ប.	2015 ត្រាង
ចំណូលចរន្តថវិកាថ្នាក់ជាតិ	8,705,606	9,712,627	11,014,644	10.30%	11.60%	13.40%	14.18%	14.33%	14.80%
+ ចំណូលសារពើពន្ធ	7,288,939	8,308,621	9,548,391	13.10%	14.00%	14.90%	11.87%	12.26%	12.83%
- ពន្ធផ្ទាល់	1,561,450	1,776,600	2,069,000	22.4%	13.8%	16.5%	2.54%	2.62%	2.78%
- ពន្ធប្រយោល	5,727,489	6,532,021	7,479,391	10.8%	14.0%	14.5%	9.33%	9.64%	10.05%
+ ចំណូលមិនមែនសារពើពន្ធ	1,416,666	1,404,006	1,466,253	-2.30%	-0.90%	4.40%	2.31%	2.07%	1.97%

ចំណែកជា % នៃចំណូលសារពើពន្ធឆ្នាំ២០១៥

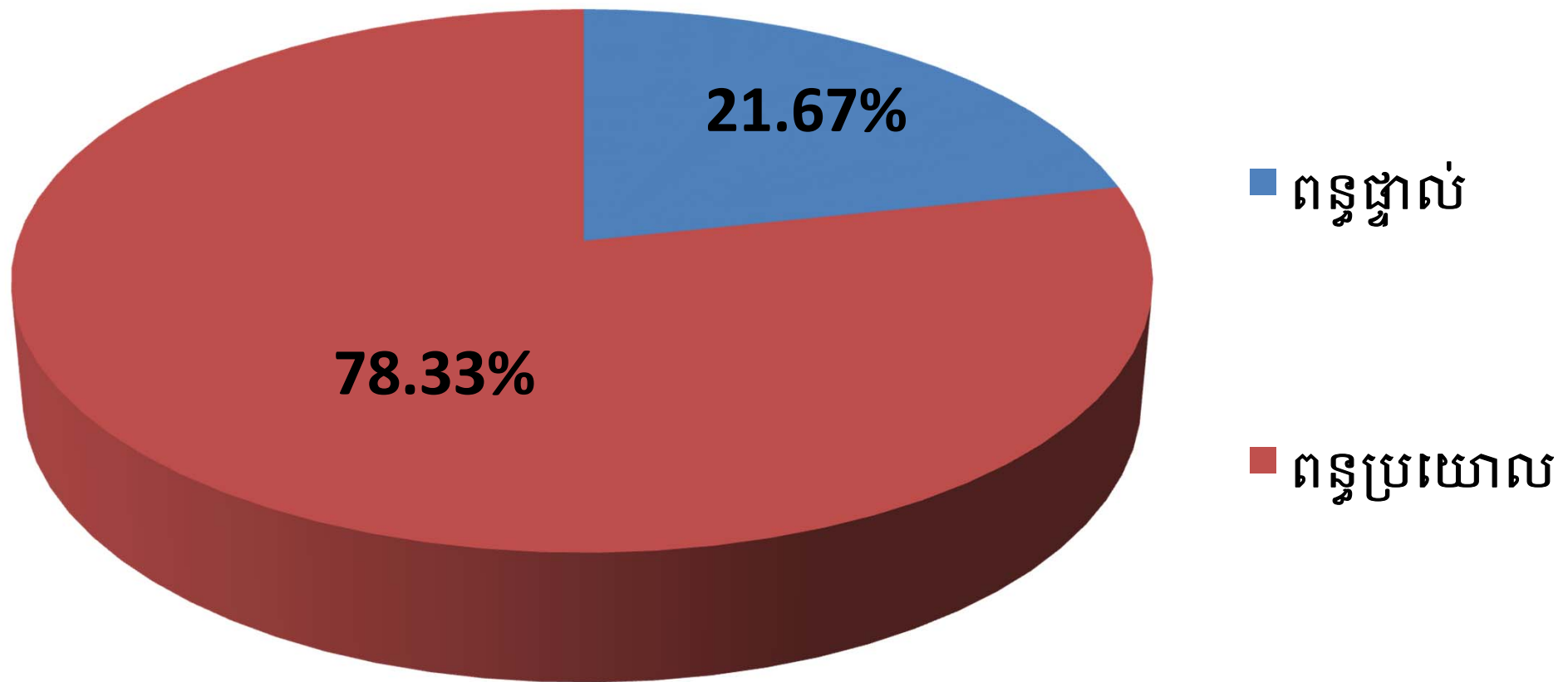

ចំណូលចរន្តថវិកាថ្នាក់ជាតិ (២០១៣-២០១៥)

ចំណូល	ឯកតាលានរៀល			កំណើនប្រចាំឆ្នាំ			% ផលស		
	2013	2014 ចុ.	2015 ត្រេង	2013	2014 ចុ.	2015 ត្រេង	2013	2014 ចុ.	2015 ត្រេង
ចំណូលចរន្តថវិកាថ្នាក់ជាតិ	8,705,606	9,712,627	11,014,644	10.30%	11.60%	13.40%	14.18%	14.33%	14.80%
+ ចំណូលសារពើពន្ធ	7,288,939	8,308,621	9,548,391	13.10%	14.00%	14.90%	11.87%	12.26%	12.83%
- ពន្ធក្នុងប្រទេស	5,922,995	6,687,051	7,717,691	13.4%	12.9%	15.4%	9.65%	9.87%	10.37%
- ពន្ធលើពាណិជ្ជកម្មក្រៅប្រទេស	1,365,945	1,621,570	1,830,700	12.1%	18.7%	12.9%	2.23%	2.39%	2.46%
+ ចំណូលមិនមែនសារពើពន្ធ	1,416,666	1,404,006	1,466,253	-2.30%	-0.90%	4.40%	2.31%	2.07%	1.97%

ចំណែកជា % នៃចំណូលសារពើពន្ធនាំ២០១៥

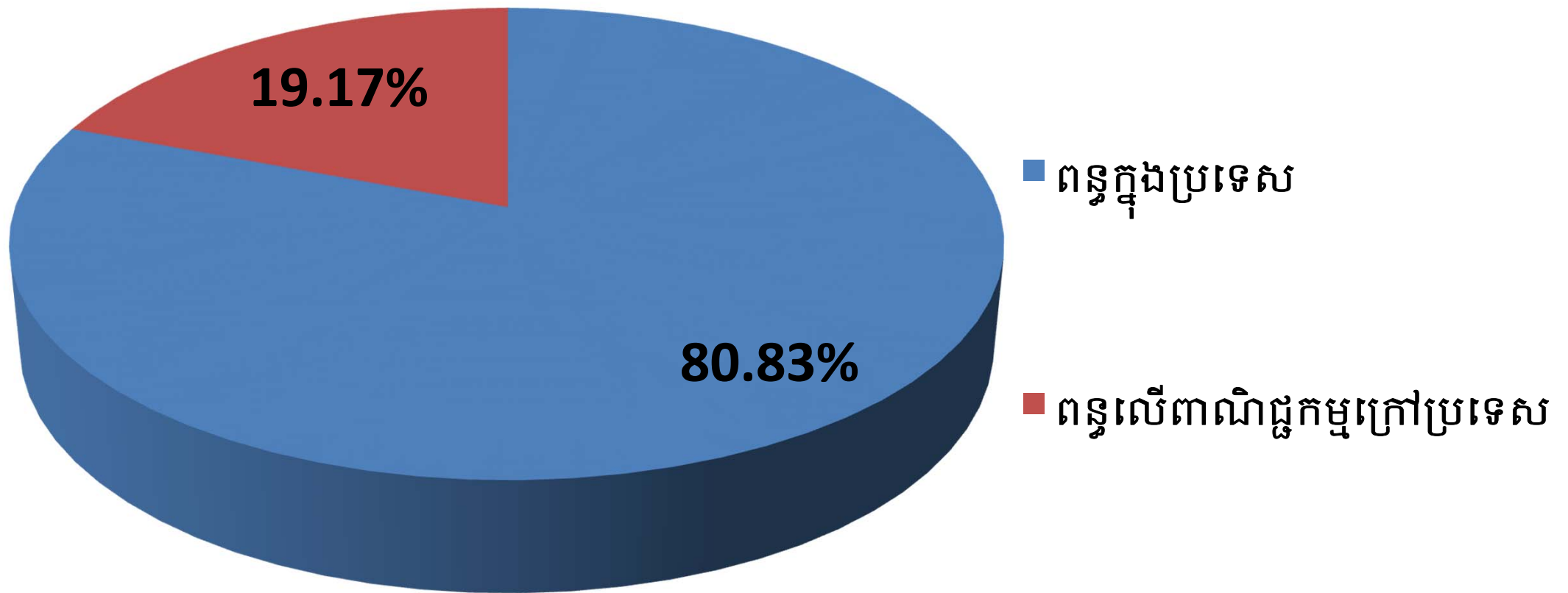

ចំណូលមូលធន (២០១៣-២០១៥)

ចំណូល	ឯកតាលានរៀល			កំណើនប្រចាំឆ្នាំ			% ផលស		
	2013	2014 ច្ប.	2015 ត្រាង	2013	2014 ច្ប.	2015 ត្រាង	2013	2014 ច្ប.	2015 ត្រាង
ចំណូលមូលធន	4,654,928	3,953,000	4,120,586	7.5%	-15.1%	4.2%	7.58%	5.83%	5.54%
ក្នុងប្រទេស	68,170	233,000	133,586	-72.8%	241.8%	-42.7%	0.11%	0.34%	0.18%
ក្រៅប្រទេស	4,586,759	3,720,000	3,987,000	12.5%	-18.9%	7.2%	7.47%	5.49%	5.36%
+ មូលនិធិទ្រទ្រង់ថវិកា	280,675	260,000	300,000	137.6%	-7.4%	15.4%	0.46%	0.38%	0.40%
+ មូលធនដោយហិរញ្ញប្បទានក្រៅប្រទេស	4,306,084	3,460,000	3,687,000	8.7%	-19.6%	6.6%	7.01%	5.11%	4.95%
- អំណោយផ្សេងៗ	2,400,884	1,210,000	537,000	60.4%	-49.6%	-55.6%	3.91%	1.79%	0.72%
- កម្ចី	1,905,200	2,250,000	3,150,000	-22.7%	18.1%	40.0%	3.10%	3.32%	4.23%

សូចនាករគន្លឹះនៃយុទ្ធសាស្ត្រក្រៅគណនេយ្យ (២០១៤-២០១៨)

ចំណូលចរន្ត (ពាន់លានរៀល)	ច្ប. ២០១៤	ព្យ. ២០១៥	ព្យ. ២០១៦	ព្យ. ២០១៧	ព្យ. ២០១៨
អគ្គនាយកដ្ឋានគយ និងរដ្ឋាករកម្ពុជា	4,634	5,271	5,926	6,657	7,461
អគ្គនាយកដ្ឋានពន្ធដារ	3,974	4,658	5,419	6,275	7,215
ចំណូលមិនមែនសារពើពន្ធ	1,677	1,750	1,960	2,210	2,486
ចំណូលចរន្តសរុប	10,284	11,679	13,306	15,142	17,162
កំណើនប្រចាំឆ្នាំ					
អគ្គនាយកដ្ឋានគយ និងរដ្ឋាករកម្ពុជា	13.4%	13.8%	12.4%	12.3%	12.1%
អគ្គនាយកដ្ឋានពន្ធដារ	12.2%	17.2%	16.3%	15.8%	15.0%
ចំណូលមិនមែនសារពើពន្ធ ^(*)	16.3%	4.3%	12.0%	12.7%	12.5%
ចំណូលចរន្តសរុប	13.4%	13.6%	13.9%	13.8%	13.3%
ភាគរយនៃផលស					
អគ្គនាយកដ្ឋានគយ	6.85%	7.08%	7.24%	7.39%	7.54%
អគ្គនាយកដ្ឋានពន្ធដារ	5.87%	6.26%	6.62%	6.97%	7.29%
ចំណូលមិនមែនសារពើពន្ធ	2.48%	2.35%	2.40%	2.45%	2.51%
ចំណូលចរន្តសរុប	15.18%	15.69%	16.26%	16.81%	17.35%
កំណើនចំណូលចរន្តជាភាគរយនៃផលស	0.44	0.51	0.57	0.55	0.54

៤.២ ស្ថានភាពចំណាយថវិកា

ចំណាយថវិការដ្ឋ (២០១៣-២០១៥)

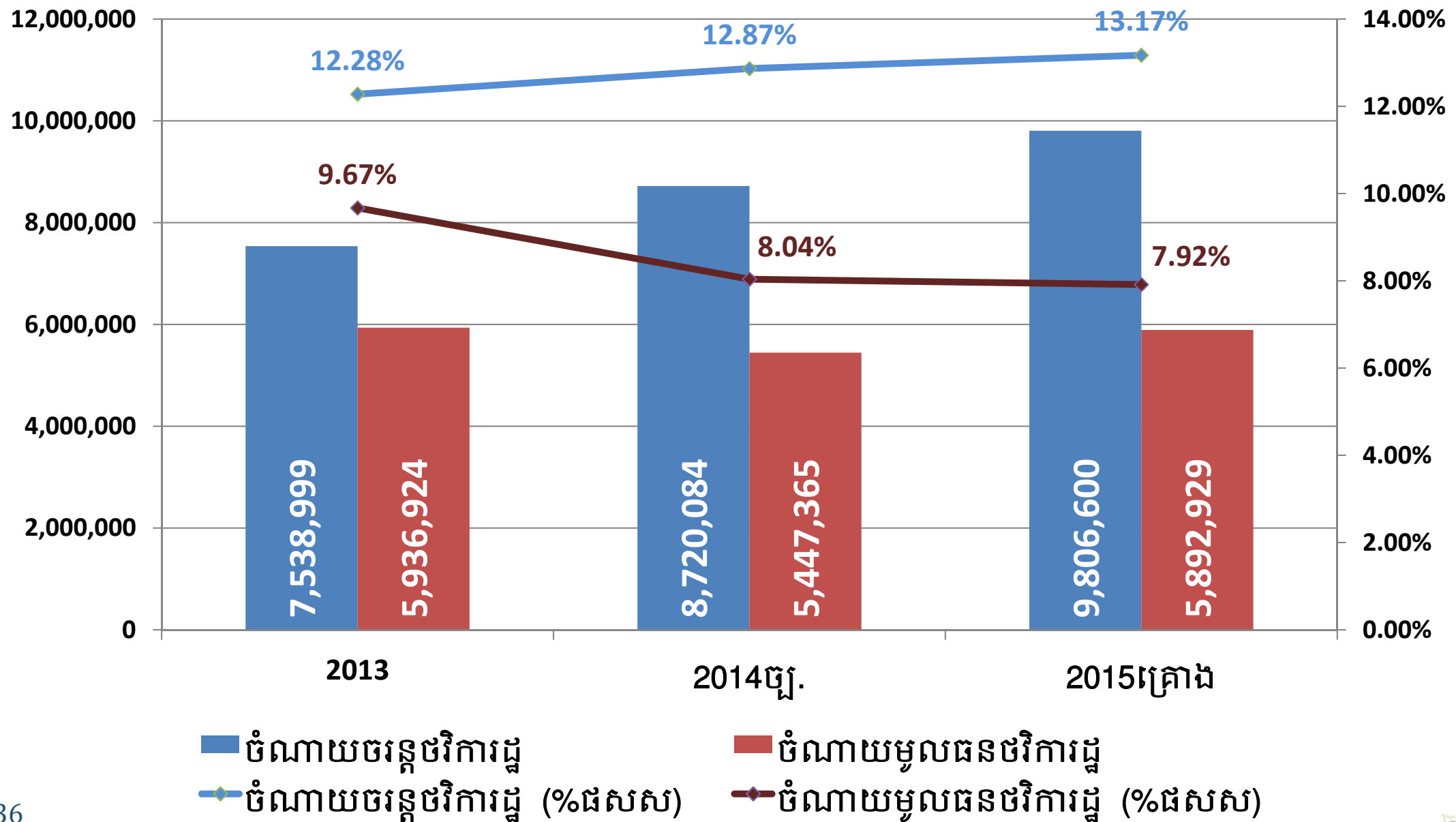

សរុបចំណាយថវិការដ្ឋ (២០១៣-២០១៥)

ចំណាយ	ឯកតាលានរៀល			កំណើនប្រចាំឆ្នាំ			% ផលស		
	2013	2014 ច្ប.	2015 គ្រោង	2013	2014 ច្ប.	2015 គ្រោង	2013	2014 ច្ប.	2015 គ្រោង
ចំណាយថវិការដ្ឋសរុប	13,475,923	14,167,449	15,699,529	8.6%	5.1%	10.8%	21.95%	20.90%	21.09%
- ចំណាយចរន្តថវិការដ្ឋ	7,538,999	8,720,084	9,806,600	9.9%	15.7%	12.5%	12.28%	12.87%	13.17%
បន្ទុកបុគ្គលិក	3,123,209	3,863,606	4,767,596	17.4%	23.7%	23.4%	5.09%	5.70%	6.40%
មិនមែនបន្ទុកបុគ្គលិក	4,415,790	4,856,479	5,039,004	5.2%	10.0%	3.8%	7.19%	7.17%	6.77%
- ចំណាយមូលធនថវិការដ្ឋ	5,936,924	5,447,365	5,892,929	7.1%	-8.3%	8.2%	9.67%	8.04%	7.92%
វិនិយោគសាធារណៈ	1,388,584	1,656,441	1,769,361	4.0%	19.3%	6.8%	2.26%	2.44%	2.38%
ហិរញ្ញប្បទានក្នុងប្រទេស	249,446	270,000	300,000	36.3%	8.2%	11.1%	0.41%	0.40%	0.40%
វិនិយោគសាធារណៈ	4,306,084	3,460,000	3,687,000	7.0%	-19.6%	6.6%	7.01%	5.11%	4.95%

ចំណាយចរន្តថវិការដ្ឋឆ្នាំ២០១៥ ÷ បន្ទុកបុគ្គលិក និង មិនមែនបន្ទុកបុគ្គលិក

គម្រោងចំណាយ	2014 ច្បាប់ (លានរៀល)	2015 គម្រោង (លានរៀល)	កំណើន	សមាមាត្រ	% ផសស
ចំណាយចរន្តថវិការដ្ឋ	8,720,084	9,806,600	12.46%	100.00%	13.17%
បន្ទុកបុគ្គលិក	3,863,606	4,767,596	23.40%	48.62%	6.40%
មិនមែនបន្ទុកបុគ្គលិក	4,856,479	5,039,004	3.76%	51.38%	6.77%
- ថវិកាថ្នាក់ជាតិ	8,268,703	9,275,161	12.17%	94.58%	12.46%
បន្ទុកបុគ្គលិក	3,782,870	4,566,407	20.71%	49.23%	6.13%
មិនមែនបន្ទុកបុគ្គលិក	4,485,833	4,708,754	4.97%	50.77%	6.33%
- ថវិកាថ្នាក់ក្រោមជាតិ (*)	589,441	974,335	65.30%	9.94%	1.31%
បន្ទុកបុគ្គលិក	80,736	201,189	149.19%	20.65%	0.27%
មិនមែនបន្ទុកបុគ្គលិក	508,705	773,146	51.98%	79.35%	1.04%

(*) តួលេខច្បាប់ ២០១៤ មិនគិតបញ្ចូលតួលេខមូលនិធិឃុំ សង្កាត់, ឆ្នាំ ២០១៥ បានគិតបញ្ចូលតួលេខមូលនិធិឃុំ សង្កាត់

ចំណាយបន្ទុកបុគ្គលិក និងមិនមែនបន្ទុកបុគ្គលិកថ្នាក់ជាតិ (២០១១-២០១៥)

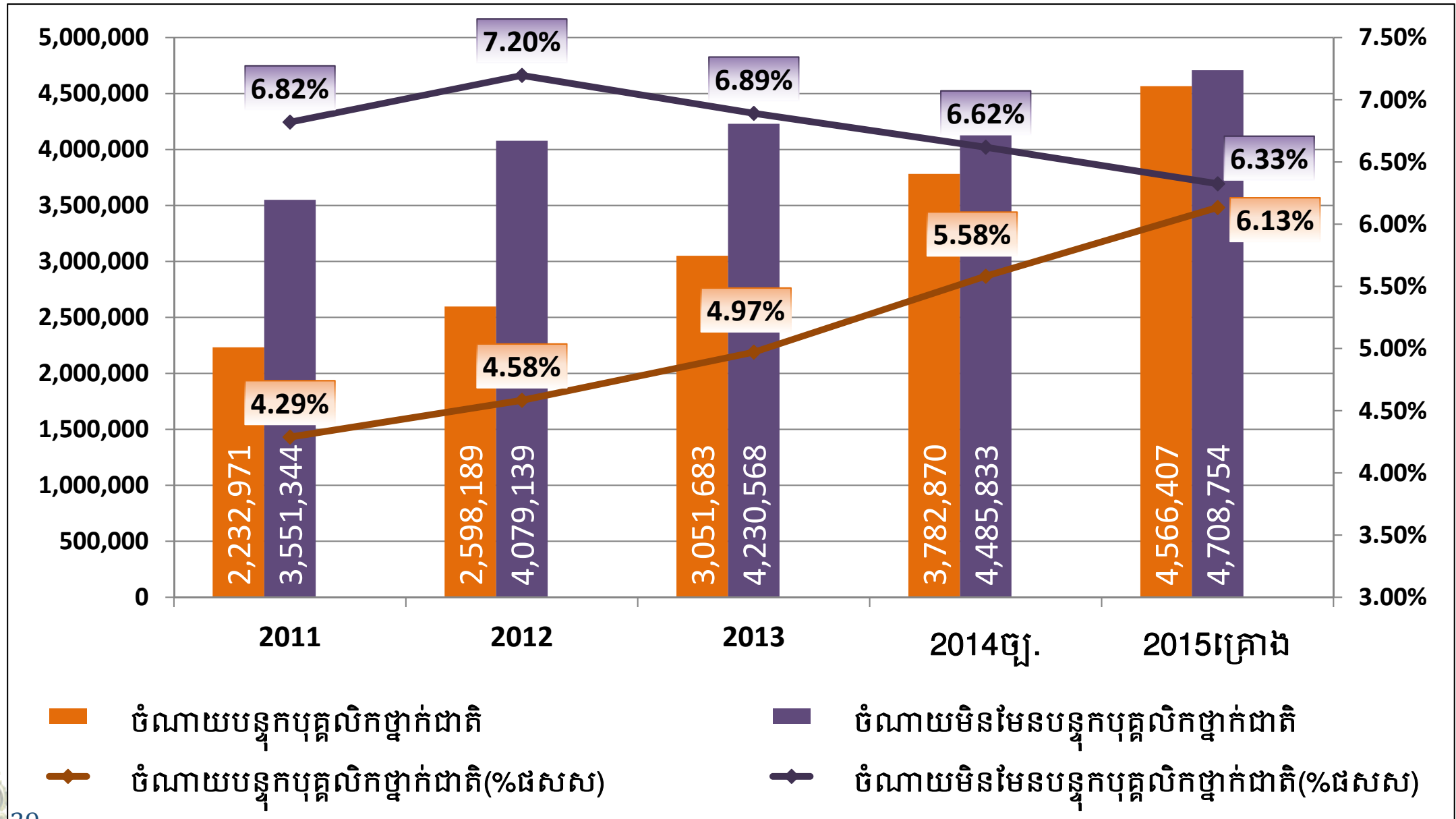

ចំណាយចរន្តថវិកា ឆ្នាំ២០១៥ ÷ បន្ទុកបុគ្គលិក និង មិនមែនបន្ទុកបុគ្គលិក (ត)

- គ្រោងតម្លើងបៀវត្សសរុបអប្បបរមា ដោយអនុវត្តពីត្រីមាសទី២ឆ្នាំ២០១៥ ÷
 - មន្ត្រីរាជការស៊ីវិល ÷ ពីប្រមាណ ៤២,៤ ម៉ឺនរៀល/១ខែ ទៅប្រមាណជាង ៥៥ម៉ឺនរៀល/១ខែ នៅឆ្នាំ ២០១៥ គឺមានកំណើនប្រមាណ ៣០,៩%
 - គ្រូបង្រៀន ÷ ពីប្រមាណជាង ៥៥ម៉ឺនរៀល/១ខែ នៅឆ្នាំ ២០១៤ ដល់ប្រមាណ ៦៥ម៉ឺនរៀល/១ខែ នៅឆ្នាំ ២០១៥ គឺមានកំណើនប្រមាណ ១៧,៥% (ប្រមាណជា ៣៤% ធៀបនឹងដើមឆ្នាំ២០១៤)
 - និងគ្រូពេទ្យ ÷ ពីប្រមាណជាង ៥៥ម៉ឺនរៀល/១ខែ នៅឆ្នាំ ២០១៤ ដល់ប្រមាណ ៦៥ម៉ឺនរៀល/១ខែ នៅឆ្នាំ ២០១៥ គឺមានកំណើនប្រមាណ ១៧,៦% (ប្រមាណជា ៤៧% ធៀបនឹងដើមឆ្នាំ២០១៤)
 - នគរបាលជាតិ (ពលបាលត្រី) ÷ ពីប្រមាណ ៤៧,៣ម៉ឺនរៀល/១ខែ (ដោយគិតបញ្ចូលរបបអង្គរ) នៅឆ្នាំ ២០១៤ ទៅប្រមាណ ៦៤ម៉ឺនរៀល/១ខែ (ដោយគិតបញ្ចូលរបបអង្គរ) នៅឆ្នាំ ២០១៥ មានកំណើនប្រមាណ ៣៥,៣%
 - យោធិន (ពលទោ) ÷ ពីប្រមាណ ៣៥,៥ម៉ឺនរៀល/១ខែ (ដោយមិនគិតរបបអង្គរ) នៅឆ្នាំ ២០១៤ ទៅប្រមាណ ៥៣,៣ម៉ឺនរៀល/១ខែ (ដោយមិនគិតរបបអង្គរ) នៅឆ្នាំ២០១៥ មានកំណើនប្រមាណ៥០,១%

ចំណាយចរន្តថវិកាជាតិ ឆ្នាំ២០១៥ ÷ បន្ទុកបុគ្គលិក និង មធ្យមបន្ទុកបុគ្គលិក (ត)

- ក្រុមប្រឹក្សារាជធានី ខេត្ត÷ ប្រាក់ឧបត្ថម្ភសម្រាប់ប្រធាន ១លានរៀល/១ខែ និងសមាជិក ៨០ម៉ឺនរៀល/១ខែ
- ក្រុមប្រឹក្សាក្រុង ស្រុក ខណ្ឌ÷ ប្រាក់ឧបត្ថម្ភសម្រាប់ប្រធាន ៧០ម៉ឺនរៀល/១ខែ និងសមាជិក ៥០ម៉ឺនរៀល/១ខែ
- ក្រុមប្រឹក្សាឃុំ សង្កាត់÷ តម្លើងប្រាក់ឧបត្ថម្ភសម្រាប់ប្រធានពី ៣០ម៉ឺនរៀល/១ខែ នៅឆ្នាំ២០១៤ ដល់ ៤០ម៉ឺនរៀល/១ខែ នៅឆ្នាំ២០១៥ គឺមានកំណើន ៣៣,៣% និងសមាជិកពី ២៤ម៉ឺនរៀល/១ខែ នៅឆ្នាំ២០១៤ ដល់ ៣៥ម៉ឺនរៀល/១ខែ នៅឆ្នាំ២០១៥ គឺមានកំណើន ៤៥,៨%
- មេភូមិ÷ តម្លើងប្រាក់ឧបត្ថម្ភពី ១២ម៉ឺនរៀល/១ខែ នៅឆ្នាំ២០១៤ ដល់ ១៦ម៉ឺនរៀល/១ខែ នៅឆ្នាំ២០១៥ គឺមានកំណើន ៣៣,៣%

ចំណាយចរន្តថ្នាក់ជាតិ ឆ្នាំ ២០១៥៖ តាមវិស័យ

គម្រោងចំណាយ	2014 ច្បាប់ (លានរៀល)	2015 គម្រោង (លានរៀល)	កំណើន	%នៃចំណាយ ចរន្តថវិកាជាតិ	%នៃ ផលស
វិស័យរដ្ឋបាលទូទៅ	1,078,996	1,320,012	22.34%	14.23%	1.77%
វិស័យការពារជាតិ សន្តិសុខ និងសណ្តាប់ធ្នាប់	2,011,156	2,316,183	15.17%	24.97%	3.11%
វិស័យសង្គមកិច្ច	3,165,871	3,584,505	13.22%	38.65%	4.82%
វិស័យសេដ្ឋកិច្ច	605,428	994,232	64.22%	10.72%	1.34%
ចំណាយមិនទាន់បែងចែក	1,407,253	1,060,229	-24.66%	11.43%	1.42%

ចំណាយចរន្តថ្នាក់ជាតិតាមវិស័យជា % ផលសរុប (២០១២-២០១៥)

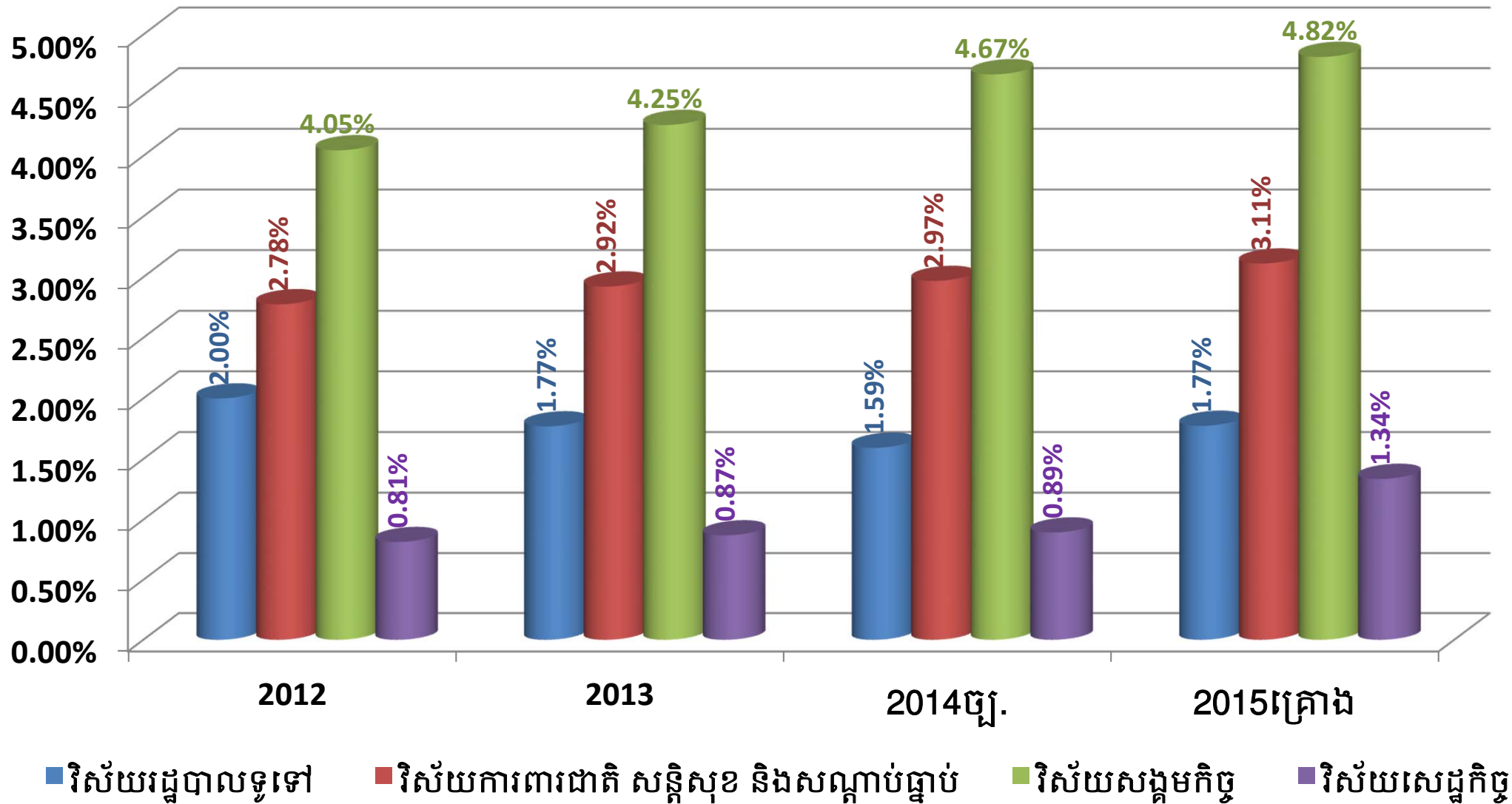

ចំណាយចរន្តថ្នាក់ជាតិតាមវិស័យ (២០១២-២០១៥)

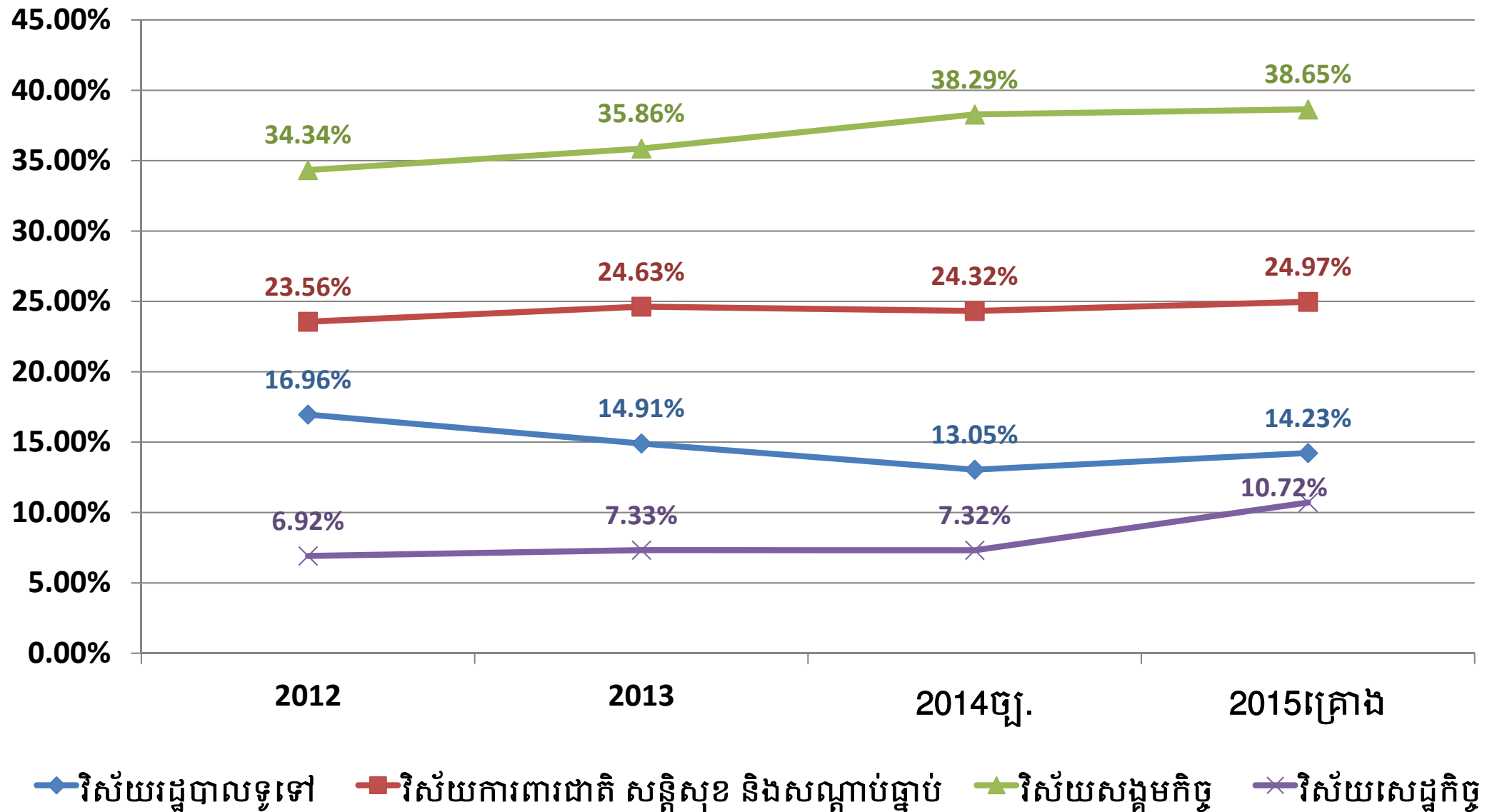

ចំណាយចរន្តថ្នាក់ជាតិតាមវិស័យ (២០១៣-២០១៥)

ចំណាយ	ឯកតាលានរៀល			កំណើនប្រចាំឆ្នាំ			% ផសស			%ចំណាយ ចរន្តថ្នាក់ជាតិ
	2013	2014 ច្ប.	2015 ត្រេង	2013	2014 ច្ប.	2015 ត្រេង	2013	2014 ច្ប.	2015 ត្រេង	2015 ត្រេង
វិស័យរដ្ឋបាលទូទៅ	1,085,755	1,078,996	1,320,012	-4.14%	-0.62%	22.34%	1.77%	1.59%	1.77%	14.2%
ក្រសួងសេដ្ឋកិច្ចនិងហិរញ្ញវត្ថុ	220,575	264,001	412,638	-14.15%	19.69%	56.30%	0.36%	0.39%	0.55%	4.4%
ក្រសួងសេដ្ឋកិច្ចនិងហិរញ្ញវត្ថុ*	-	132,701	169,038	-	-	27.38%	-	0.20%	0.23%	0.23%
ទីស្តីការគណៈរដ្ឋមន្ត្រី	353,542	261,110	281,084	3.34%	-26.14%	7.65%	0.58%	0.39%	0.38%	3.0%
ក្រសួងរៀបចំដែនដី នគរូបនី យកម្ម និងសំណង់	45,195	96,197	112,205	-29.56%	112.85%	16.64%	0.07%	0.14%	0.15%	1.2%
ក្រសួងមុខងារសាធារណៈ	3,725	6,544	32,991	17.44%	75.70%	404.10%	0.01%	0.01%	0.04%	0.4%

(*) ដកបន្ទុកពន្ធដារលើការនាំចូលទំនិញនិងសំភារៈ និងការបង្វែរសងអាករលើតម្លៃបន្ថែម

ចំណាយចរន្តថ្នាក់ជាតិតាមវិស័យ (២០១៣-២០១៥)

ចំណាយ	ឯកតាលានរៀល			កំណើនប្រចាំឆ្នាំ			% ផសស			%ចំណាយ ចរន្តថ្នាក់ជាតិ
	2013	2014ច្ប.	2015ត្រេង	2013	2014ច្ប.	2015 ត្រេង	2013	2014ច្ប.	2015 ត្រេង	2015ត្រេង
វិស័យការពារជាតិ សន្តិសុខ និង សណ្តាប់ធ្នាប់	1,793,593	2,011,156	2,316,183	14.03%	12.13%	15.17%	2.92%	2.97%	3.11%	25.0%
ក្រសួងការពារជាតិ	1,015,469	1,122,320	1,322,800	10.09%	10.52%	17.86%	1.65%	1.66%	1.78%	14.3%
ក្រសួងមហាផ្ទៃ- សន្តិសុខសាធារណៈ	657,371	750,379	820,995	19.84%	14.15%	9.41%	1.07%	1.11%	1.10%	8.9%
ក្រសួងមហាផ្ទៃ-រដ្ឋបាលទូទៅ	73,105	83,425	105,757	14.25%	14.12%	26.77%	0.12%	0.12%	0.14%	1.1%
ក្រសួងយុត្តិធម៌	47,649	55,032	66,631	25.18%	15.49%	21.08%	0.08%	0.08%	0.09%	0.7%

ចំណាយចរន្តថ្នាក់ជាតិតាមវិស័យ (២០១៣-២០១៥)

ចំណាយ	ឯកតាលានរៀល			កំណើនប្រចាំឆ្នាំ			% ផសស			%ចំណាយ ចរន្តថ្នាក់ជាតិ
	2013	2014 ច្ប.	2015 គ្រោង	2013	2014 ច្ប.	2015 គ្រោង	2013	2014 ច្ប.	2015 គ្រោង	2015 គ្រោង
វិស័យសង្គមកិច្ច	2,611,672	3,165,871	3,584,505	13.90%	21.22%	13.22%	4.25%	4.67%	4.82%	38.6%
ក្រសួងអប់រំ យុវជន និងកីឡា	1,056,557	1,342,049	1,583,308	16.53%	27.02%	17.98%	1.72%	1.98%	2.13%	17.1%
ក្រសួងសុខាភិបាល	853,829	977,651	1,023,141	9.76%	14.50%	4.65%	1.39%	1.44%	1.37%	11.0%
ក្រសួងសង្គមកិច្ច អតីតយុទ្ធជន និង យុវនីតិសម្បទា	399,282	565,258	645,059	15.53%	41.57%	14.12%	0.65%	0.83%	0.87%	7.0%
ក្រសួងការងារនិងបណ្តុះបណ្តាលវិជ្ជា ជីវៈ	101,213	90,021	117,471	10.44%	11.06%	30.49%	0.16%	0.13%	0.16%	1.3%

ចំណាយចរន្តថ្នាក់ជាតិតាមវិស័យ (២០១៣-២០១៥)

ចំណាយ	ឯកតាលានរៀល			កំណើនប្រចាំឆ្នាំ			% ផសស			% ចំណាយ ចរន្តថ្នាក់ជាតិ
	2013	2014 ច្ប.	2015 ត្រេង	2013	2014 ច្ប.	2015 ត្រេង	2013	2014 ច្ប.	2015 ត្រេង	2015 ត្រេង
វិស័យសេដ្ឋកិច្ច	533,779	605,428	994,232	15.59%	13.42%	64.22%	0.87%	0.89%	1.34%	10.7%
ក្រសួងសាធារណការនិងដឹកជញ្ជូន	53,836	62,199	323,586	14.27%	15.53%	420.24%	0.09%	0.09%	0.43%	3.5%
ក្រសួងកសិកម្ម រុក្ខាប្រមាញ់ និង នេសាទ	117,848	134,219	150,297	17.39%	13.89%	11.98%	0.19%	0.20%	0.20%	1.6%
ក្រសួងអភិវឌ្ឍន៍ជនបទ	109,036	107,656	128,242	17.87%	-1.27%	19.12%	0.18%	0.16%	0.17%	1.4%
ក្រសួងធនធានទឹកនិងឧតុនិយម	56,079	61,412	74,511	9.19%	9.51%	21.33%	0.09%	0.09%	0.10%	0.8%

ចំណែកក្រសួងអនុវត្តចរិកាកម្មវិធី និងមិនមែនកម្មវិធី ជា ភាគរយនៃចំណាយចរន្តថ្នាក់ជាតិ ឆ្នាំ២០១៥

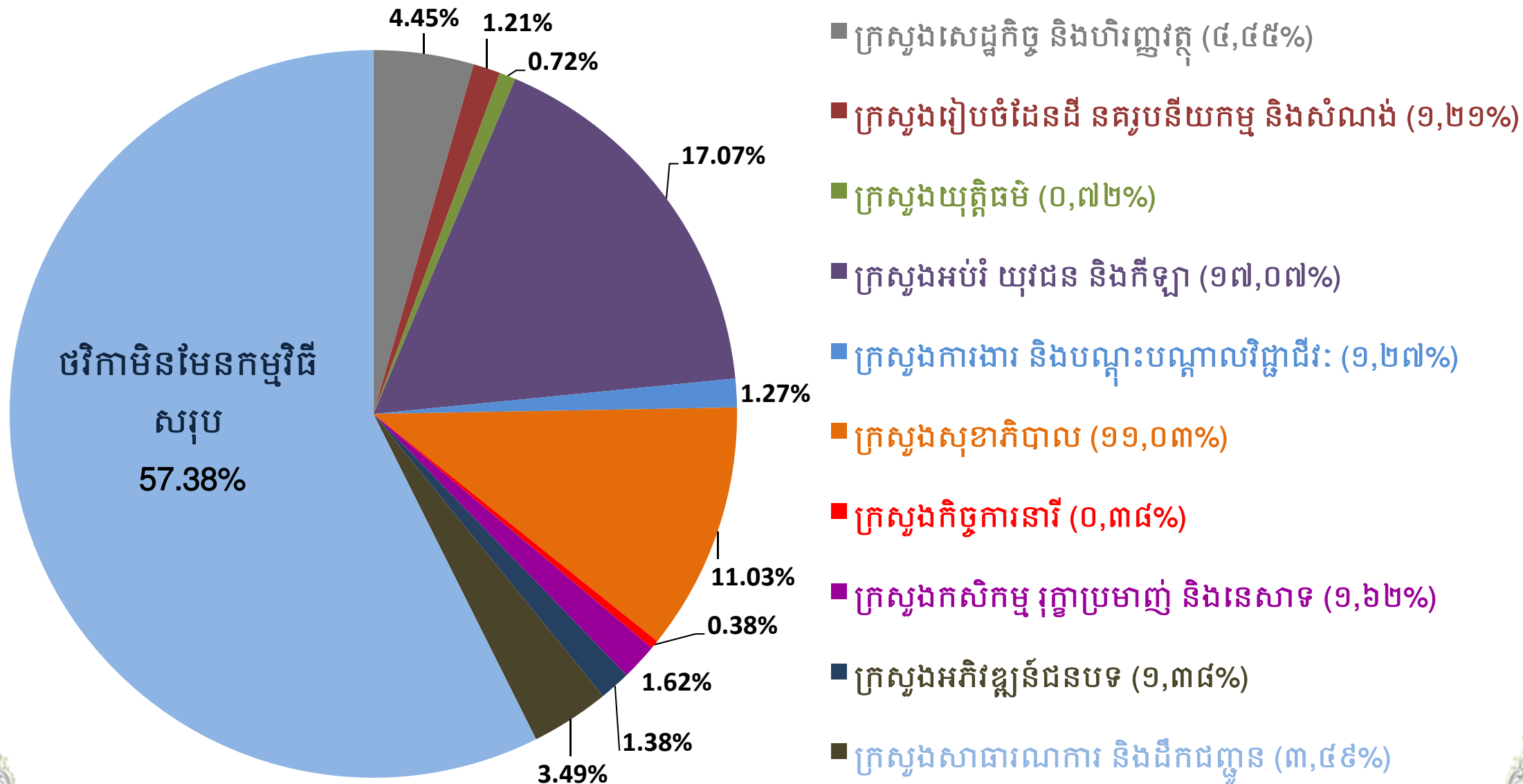

គម្រោងចំណាយមូលធនថវិកាថ្នាក់ជាតិ (២០១៣-២០១៥)

ចំណាយ	ឯកតាលានរៀល			កំណើនប្រចាំឆ្នាំ			% ផលស		
	2013	2014 ច្ប.	2015 គ្រោង	2013	2014 ច្ប.	2015 គ្រោង	2013	2014 ច្ប.	2015 គ្រោង
ចំណាយមូលធនថវិកាថ្នាក់ជាតិ	5,810,327	5,326,924	5,760,068	7.2%	-8.3%	8.1%	9.46%	7.86%	7.74%
វិនិយោគសាធារណៈ ហិរញ្ញប្បទានក្នុងប្រទេស	1,259,793	1,536,000	1,636,500	4.4%	21.9%	6.5%	2.05%	2.27%	2.20%
វិនិយោគសាធារណៈ ហិរញ្ញប្បទានក្រៅប្រទេស	4,306,084	3,460,000	3,687,000	7.0%	-19.7%	6.6%	7.01%	5.11%	4.95%
ការទូទាត់ប្រាក់ខ្ចី	242,256	330,924	436,568	27.3%	36.6%	31.9%	0.39%	0.49%	0.59%

ការជក់ប្រាក់ឥណទានសម្បទានសរុបតាមវិស័យ គិតត្រឹមថ្ងៃទី ៣០-០៩-១៤

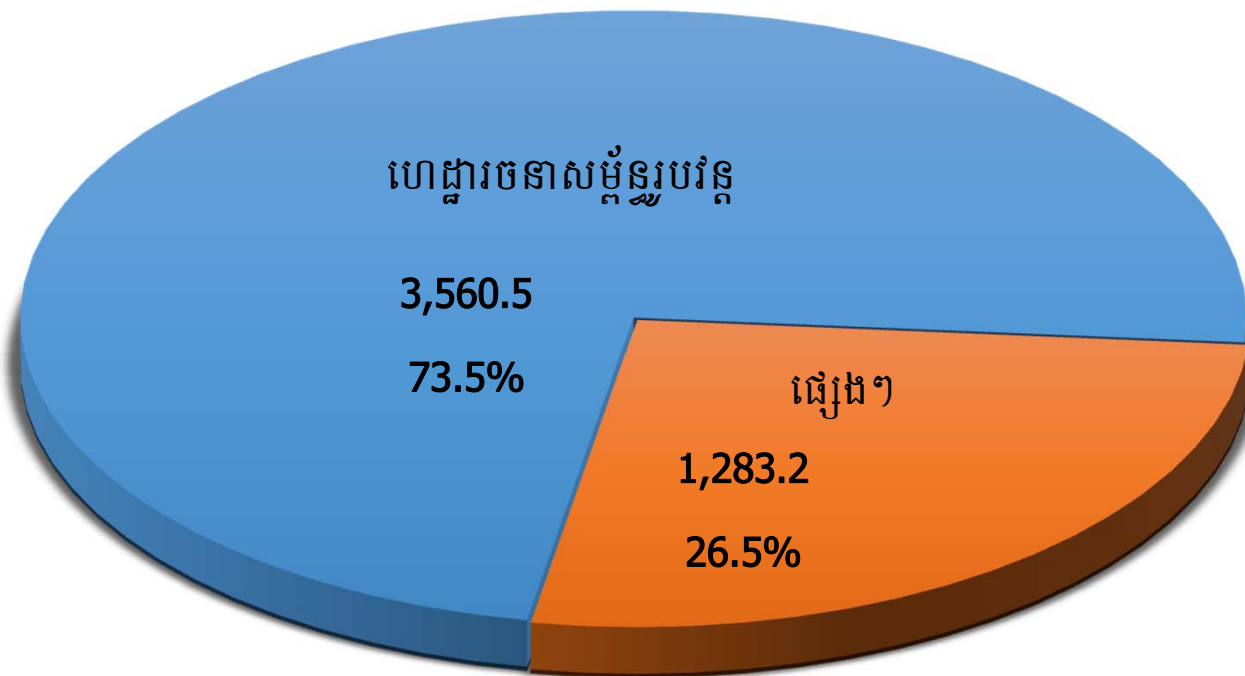

សរុប 4,843.7 លានដុល្លារអាមេរិក

- ១- ហេដ្ឋារចនាសម្ព័ន្ធរូបវន្ត៖
- ផ្លូវ ស្ពាន ផ្លូវដែក កំពង់ផែ
 - អគ្គិសនី
 - ប្រព័ន្ធធារាសាស្ត្រ
 - ការផ្គត់ផ្គង់ទឹកស្អាត
 - រោងចក្រកែច្នៃម្រាញ់ទឹកកខ្វក់
- ២- ផ្សេងៗ៖
- សេដ្ឋកិច្ច ហិរញ្ញវត្ថុ

សន្និធិបំណុល គិតត្រឹមថ្ងៃទី ៣០-០៩-១៤

លានដុល្លារអាមេរិក

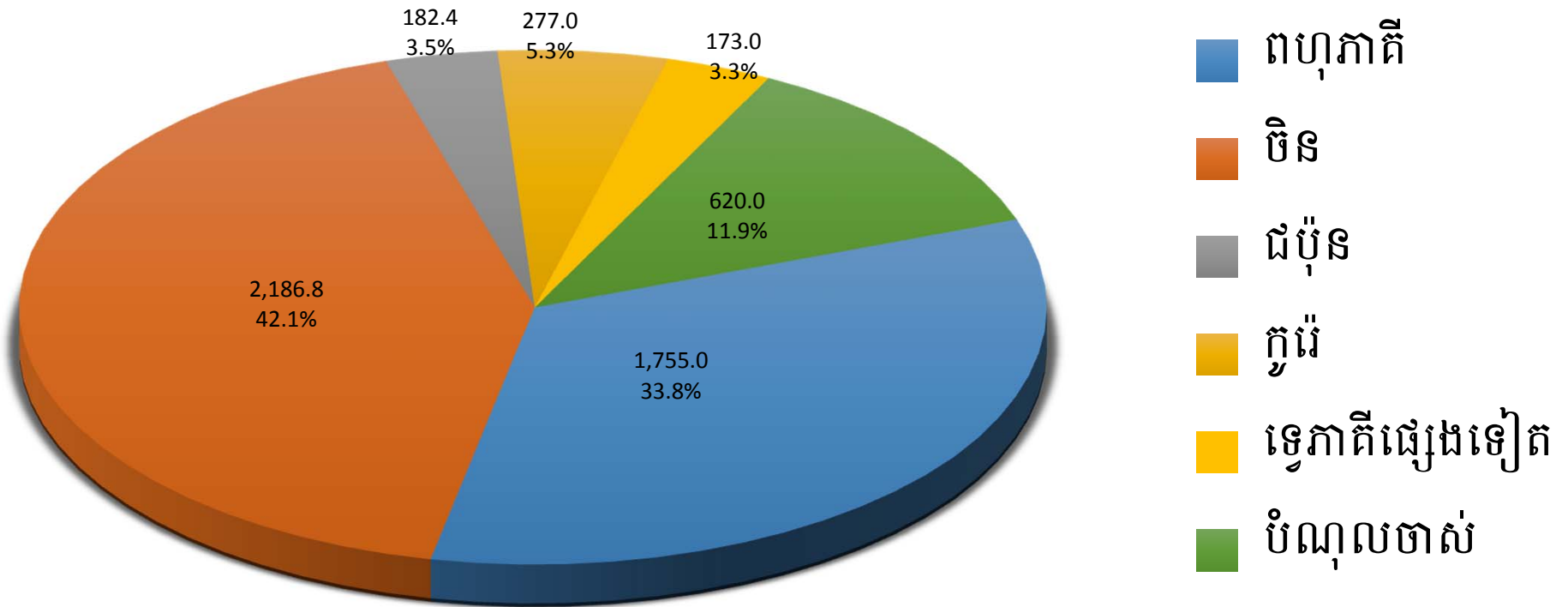

សន្និធិបំណុល (២០០៩-២០១៥)

លានដុល្លារអាមេរិក

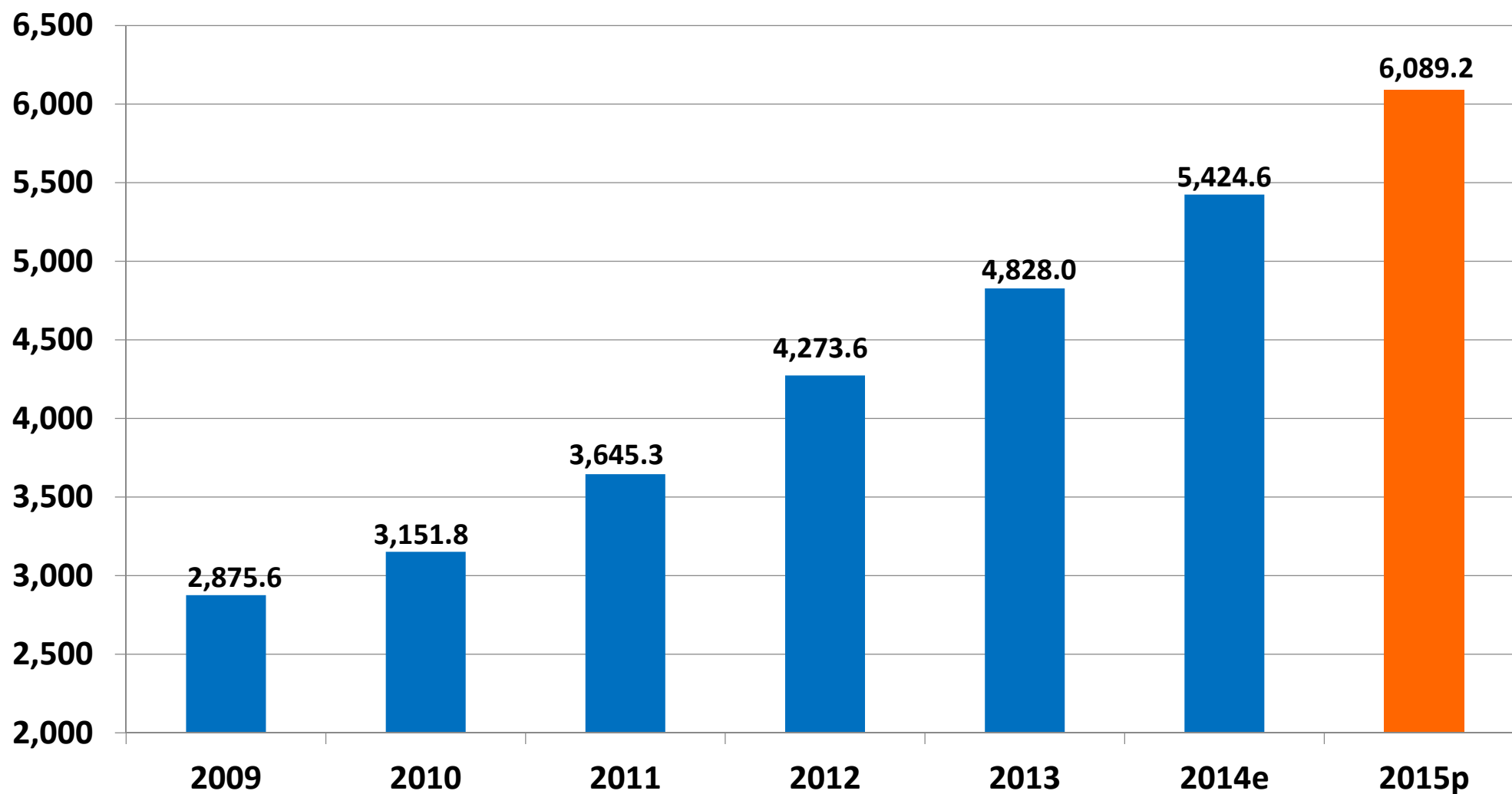

ចំណូលថវិកាជាតិ និងអនុបាតសេវាបំណុល (២០០៩-២០១៥)

លានដុល្លារអាមេរិក

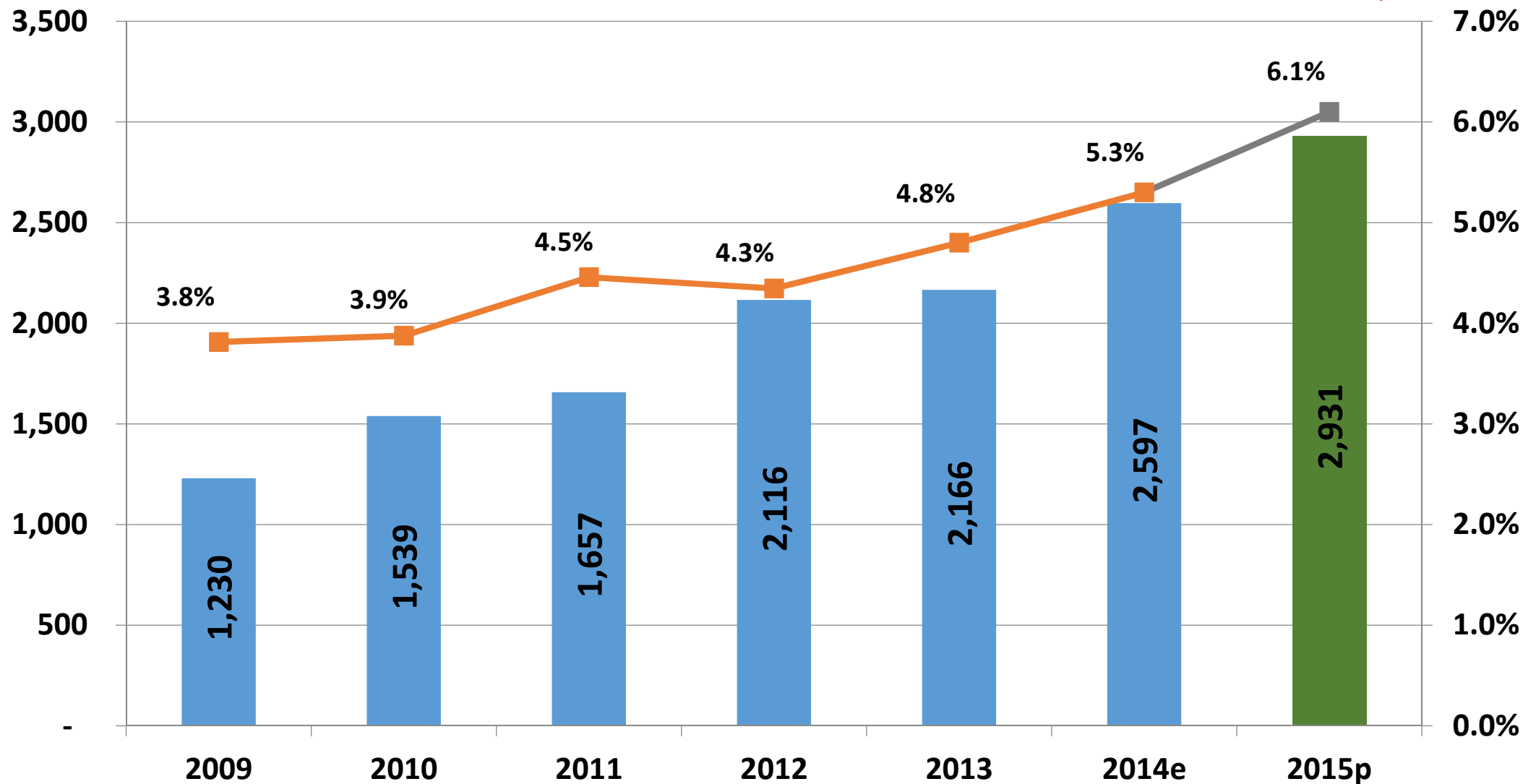

អនុធាតុបំណុលធ្វើបន្តិច ជសស

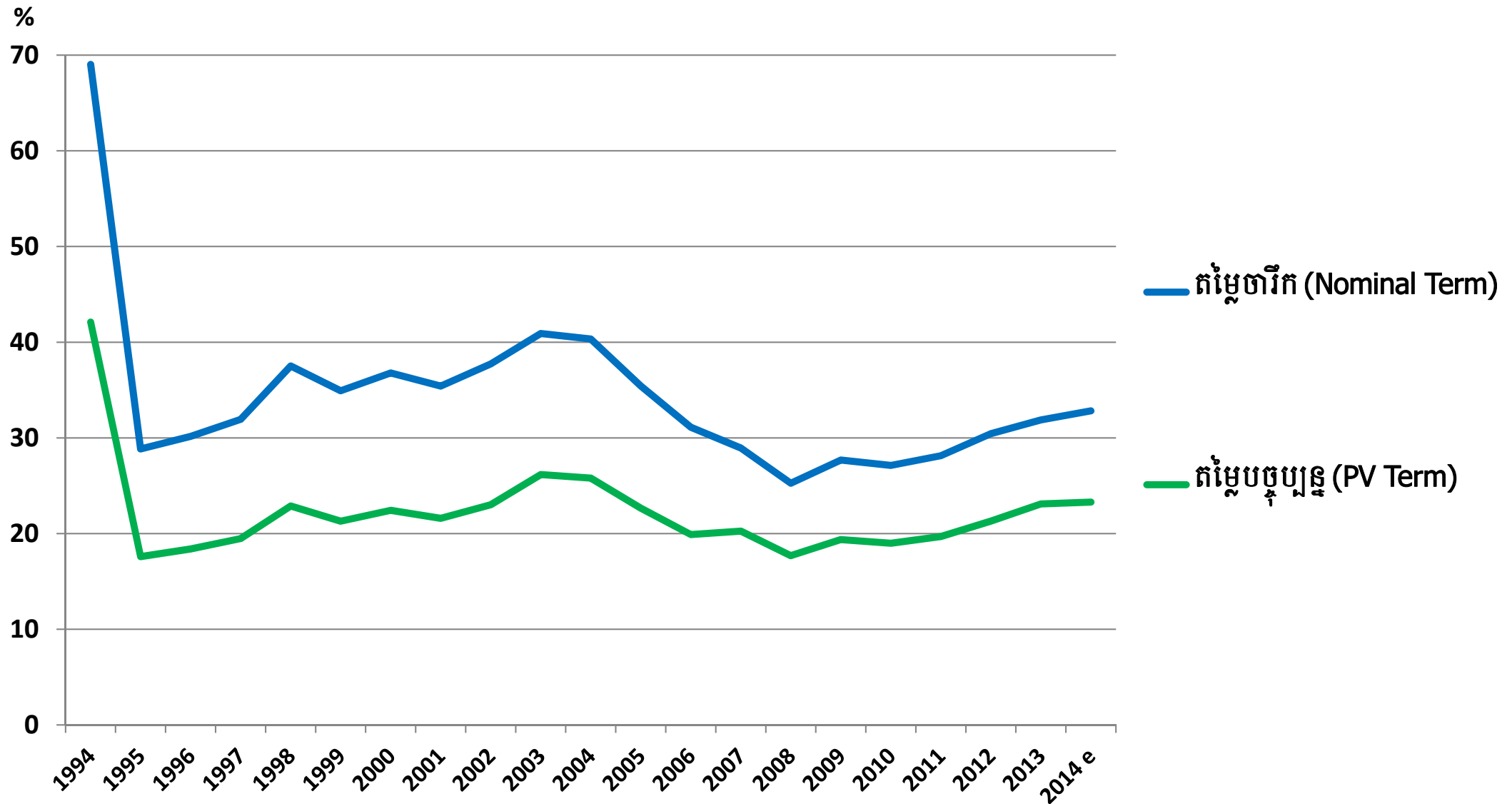

អនុបាតបំណុលធៀបនឹង ចំណូលថវិកាជាតិ

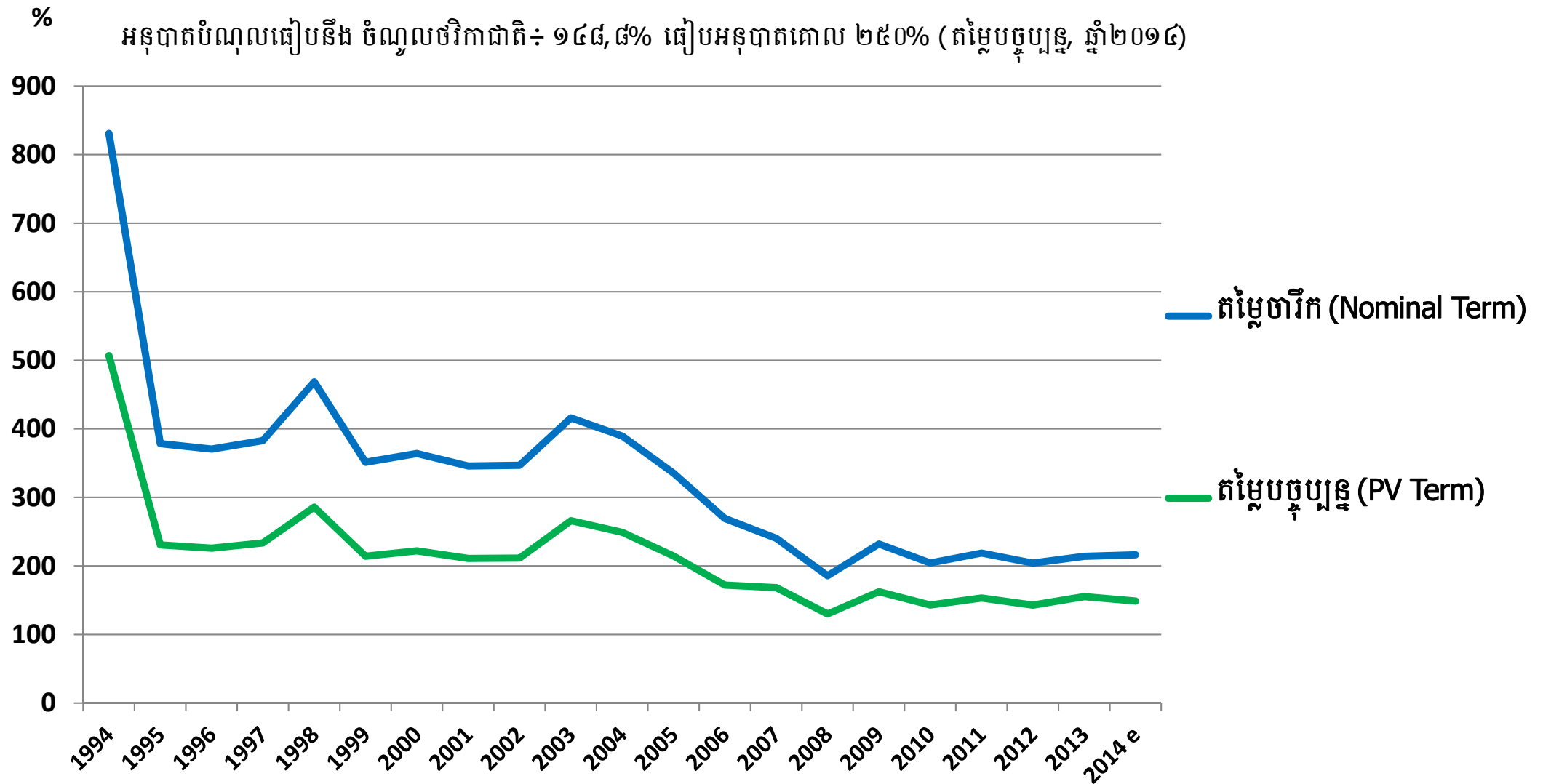

អនុបាតបំណុលធៀបនឹង ការនាំចេញ

អនុបាតបំណុលធៀបនឹង ការនាំចេញ ÷ ៣៤,៩% ធៀបអនុបាតគោល ១៥០% (តម្លៃបច្ចុប្បន្ន, ឆ្នាំ២០១៤)

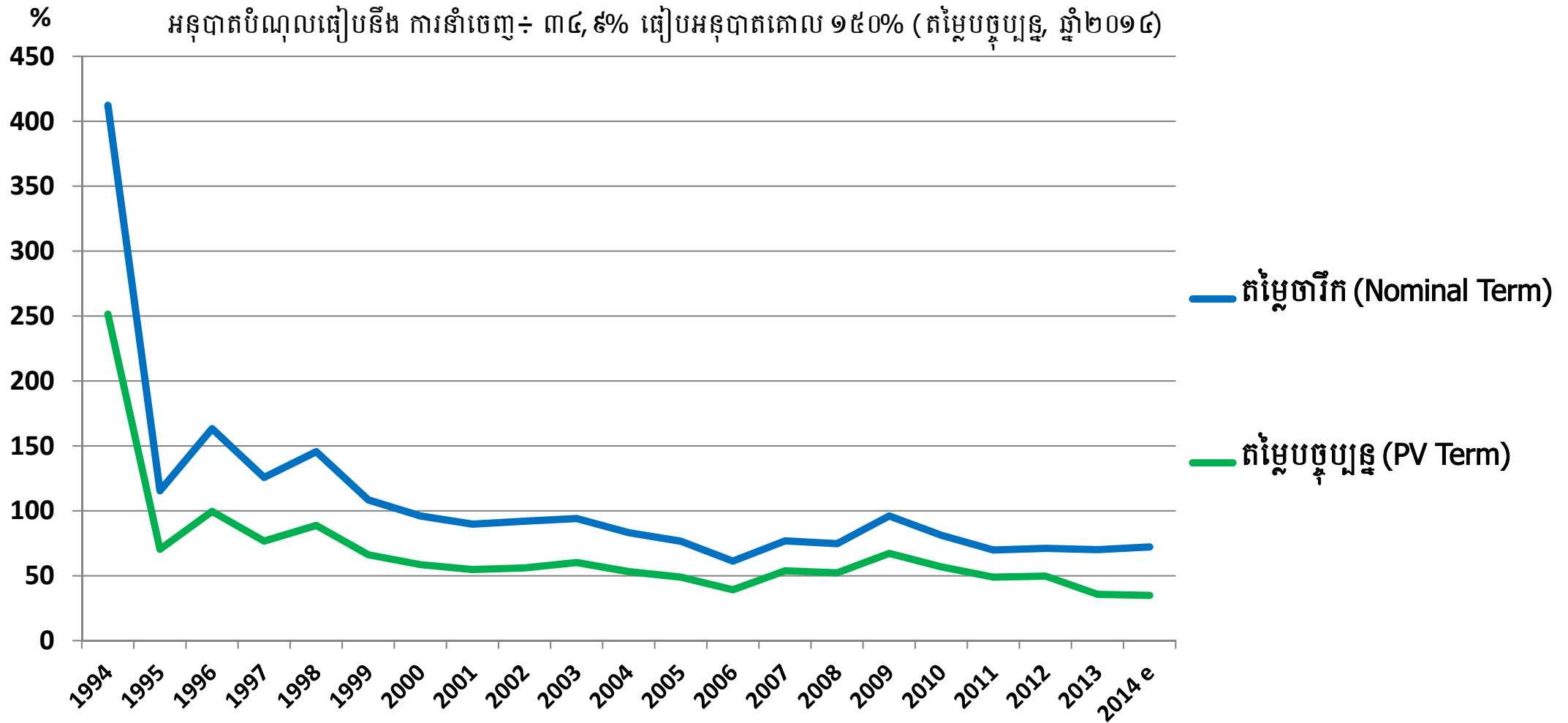

ចំណាយសរុបថវិកាថ្នាក់ជាតិកាបត្រស្នូល ឆ្នាំ២០១៥ (ត)

គម្រោងចំណាយ	2014ច្បាប់ (លានរៀល)	2015 គម្រោង (លានរៀល)	ធៀប ច្ប.១៤	% ចំណាយ ថវិកាសរុប	% ផលស
១. ក្រសួងអប់រំ យុវជន និងកីឡា	1,460,669	1,813,590	24.16%	11.55%	2.44%
ចំណាយចរន្តសរុប	1,342,049	1,583,308	17.98%	10.09%	2.13%
ចំណាយមូលធនសរុប	118,620	230,282	94.13%	1.47%	0.31%
-ក្នុងប្រទេស	0	35,000	-	0.22%	0.05%
-ក្រៅប្រទេស	118,620	195,282	64.63%	1.24%	0.26%
២. ក្រសួងសាធារណការនិងដឹកជញ្ជូន	1,866,789	1,773,647	-4.99%	11.30%	2.38%
ចំណាយចរន្តសរុប	62,199	323,586	420.24%	2.06%	0.43%
ចំណាយមូលធនសរុប	1,804,590	1,450,061	-19.65%	9.24%	1.95%
-ក្នុងប្រទេស	245,000	345,000	40.82%	2.20%	0.46%
-ក្រៅប្រទេស	1,559,590	1,105,061	-29.14%	7.04%	1.48%

ចំណាយសរុបថវិកាថ្នាក់ជាតិកាបក្រសួង ឆ្នាំ២០១៥ (ត)

គម្រោងចំណាយ	2014ច្បាប់ (លានរៀល)	2015 គម្រោង (លានរៀល)	ធៀប ច្ប.១៤	% ចំណាយ ថវិកាសរុប	% ផលស
៣. ក្រសួងការពារជាតិ	1,122,320	1,322,800	17.86%	8.43%	1.78%
ចំណាយធនធានសរុប	1,122,320	1,322,800	17.86%	8.43%	1.78%
ចំណាយមូលធនសរុប	0	0	-	-	-
-ក្នុងប្រទេស	0	0	-	-	-
-ក្រៅប្រទេស	0	0	-	-	-
៤. ក្រសួងសុខាភិបាល	1,125,051	1,296,907	15.28%	8.26%	1.74%
ចំណាយធនធានសរុប	977,651	1,023,141	4.65%	6.52%	1.37%
ចំណាយមូលធនសរុប	147,400	273,766	85.73%	1.74%	0.37%
-ក្នុងប្រទេស	0	0	-	-	-
-ក្រៅប្រទេស	147,400	273,766	85.73%	1.74%	0.37%

ចំណាយសរុបថវិកាថ្នាក់ជាតិតាមក្រសួង ឆ្នាំ២០១៥ (ត)

គម្រោងចំណាយ	2014 ច្បាប់ (លានរៀល)	2015 គម្រោង (លានរៀល)	ធៀប ច្ប.១៤	% ចំណាយ ថវិកាសរុប	% ផលស
៥. ក្រសួងមហាផ្ទៃ	880,974	1,051,630	19.37%	6.70%	1.41%
ចំណាយចរន្តសរុប	833,804	926,752	11.15%	5.90%	1.24%
ចំណាយមូលធនសរុប	47,170	124,878	164.74%	0.80%	0.17%
- ក្នុងប្រទេស	0	58,000	-	0.37%	0.08%
- ក្រៅប្រទេស	47,170	66,878	41.78%	0.43%	0.09%
៦. ក្រសួងធនធានទឹកនិងឧតុនិយម	895,672	848,279	-5.29%	5.40%	1.14%
ចំណាយចរន្តសរុប	61,412	74,511	21.33%	0.47%	0.10%
ចំណាយមូលធនសរុប	834,260	773,768	-7.25%	4.93%	1.04%
- ក្នុងប្រទេស	120,000	120,000	0.00%	0.76%	0.16%
- ក្រៅប្រទេស	714,260	653,768	-8.47%	4.16%	0.88%

ចំណាយសរុបថវិកាថ្នាក់ជាតិកាបស្រព ឆ្នាំ២០១៥ (ត)

គម្រោងចំណាយ	2014 ច្បាប់ (លានរៀល)	2015 គម្រោង (លានរៀល)	ធៀប ច្ប.១៤	% ចំណាយ ថវិកាសរុប	% ផសស
៧. ក្រសួងសង្គមកិច្ច អតីតយុទ្ធជន និង យុវនីតិសម្បទា	589,658	666,183	12.98%	4.24%	0.89%
ចំណាយចរន្តសរុប	565,258	645,059	14.12%	4.11%	0.87%
ចំណាយមូលធនសរុប	24,400	21,125	-13.42%	0.13%	0.03%
- ក្នុងប្រទេស	0	0	-	-	-
- ក្រៅប្រទេស	24,400	21,125	-13.42%	0.13%	0.03%
៨. ក្រសួងសេដ្ឋកិច្ចនិងហិរញ្ញវត្ថុ	322,561	609,057	88.82%	3.88%	0.82%
ចំណាយចរន្តសរុប	264,001	412,638	56.30%	2.63%	0.55%
ចំណាយមូលធនសរុប	58,560	196,420	235.42%	1.25%	0.26%
- ក្នុងប្រទេស	0	0	-	-	-
- ក្រៅប្រទេស	58,560	196,420	235.42%	1.25%	0.26%

ចំណាយសរុបថវិកាថ្នាក់ជាតិកាបក្រសួង ឆ្នាំ២០១៥ (ត)

គម្រោងចំណាយ	2014 ច្បាប់ (លានរៀល)	2015 គម្រោង (លានរៀល)	ធៀប ច្ប.១៤	% ចំណាយ ថវិការដ្ឋសរុប	% ផលស
៩. ក្រសួងរ៉ែ និងថាមពល	240,606	443,130	84.17%	2.82%	0.60%
ចំណាយចរន្តសរុប	8,166	25,658	214.20%	0.16%	0.03%
ចំណាយមូលធនសរុប	232,440	417,472	79.60%	2.66%	0.56%
- ក្នុងប្រទេស	0	0	-	-	-
- ក្រៅប្រទេស*	232,440	417,472	79.60%	2.66%	0.56%
១០. ទីស្តីការគណៈរដ្ឋមន្ត្រី	338,630	438,384	29.46%	2.79%	0.59%
ចំណាយចរន្តសរុប	261,110	281,084	7.65%	1.79%	0.38%
ចំណាយមូលធនសរុប	77,520	157,300	102.92%	1.00%	0.21%
- ក្នុងប្រទេស	0	0	-	-	-
- ក្រៅប្រទេស	77,520	157,300	102.92%	1.00%	0.21%

(*) វិនិយោគសាធារណៈដោយហិរញ្ញប្បទានក្រៅប្រទេសឆ្នាំ២០១៤ ក្រសួងឧស្សាហកម្ម រ៉ែ និងថាមពល

ចំណាយសរុបថវិកាថ្នាក់ជាតិកាបក្រសួង ឆ្នាំ២០១៥ (ត)

គម្រោងចំណាយ	2014ច្បាប់ (លានរៀល)	2015 គម្រោង (លានរៀល)	ធៀប ច្ប.១៤	% ចំណាយ ថវិកាសរុប	% ផសស
១១. ក្រសួងអភិវឌ្ឍន៍ជនបទ	376,076	412,584	9.71%	2.63%	0.55%
ចំណាយចរន្តសរុប	107,656	128,242	19.12%	0.82%	0.17%
ចំណាយមូលធនសរុប	268,420	284,342	5.93%	1.81%	0.38%
- ក្នុងប្រទេស	120,000	120,000	0.00%	0.76%	0.16%
- ក្រៅប្រទេស	148,420	164,342	10.73%	1.05%	0.22%
១២. ក្រសួងកសិកម្ម រុក្ខាប្រមាញ់ និង នេសាទ	307,269	326,356	6.21%	2.08%	0.44%
ចំណាយចរន្តសរុប	134,219	150,297	11.98%	0.96%	0.20%
ចំណាយមូលធនសរុប	173,050	176,060	1.74%	1.12%	0.24%
- ក្នុងប្រទេស	25,000	20,000	-20.00%	0.13%	0.03%
- ក្រៅប្រទេស	148,050	156,060	5.41%	0.99%	0.21%

ចំណាយសរុបថវិកាថ្នាក់ជាតិកាបត្រស្នូល ឆ្នាំ២០១៥ (ត)

គម្រោងចំណាយ	2014 ច្បាប់ (លានរៀល)	2015 គម្រោង (លានរៀល)	ធៀប ច្ប.១៤	% ចំណាយ ថវិការដ្ឋសរុប	% ផសស
១៣. ក្រសួងការងារនិងបណ្តុះបណ្តាល វិជ្ជាជីវៈ	124,451	159,991	28.56%	1.02%	0.21%
ចំណាយចរន្តសរុប	90,021	117,471	30.49%	0.75%	0.16%
ចំណាយមូលធនសរុប	34,430	42,520	23.50%	0.27%	0.06%
- ក្នុងប្រទេស	0	0	-	-	-
- ក្រៅប្រទេស	34,430	42,520	23.50%	0.27%	0.06%
១៤. ក្រសួងពាណិជ្ជកម្ម	118,341	141,295	19.40%	0.90%	0.19%
ចំណាយចរន្តសរុប	96,191	114,156	18.68%	0.73%	0.15%
ចំណាយមូលធនសរុប	22,150	27,140	22.53%	0.17%	0.04%
- ក្នុងប្រទេស	0	0	-	-	-
- ក្រៅប្រទេស	22,150	27,140	22.53%	0.17%	0.04%

ចំណាយថវិកាសរុបរបស់ក្រសួង ស្ថាប័ន តាមទំហំទឹកប្រាក់

លានរៀល

2,000,000
1,800,000
1,600,000
1,400,000
1,200,000
1,000,000
800,000
600,000
400,000
200,000
0,0

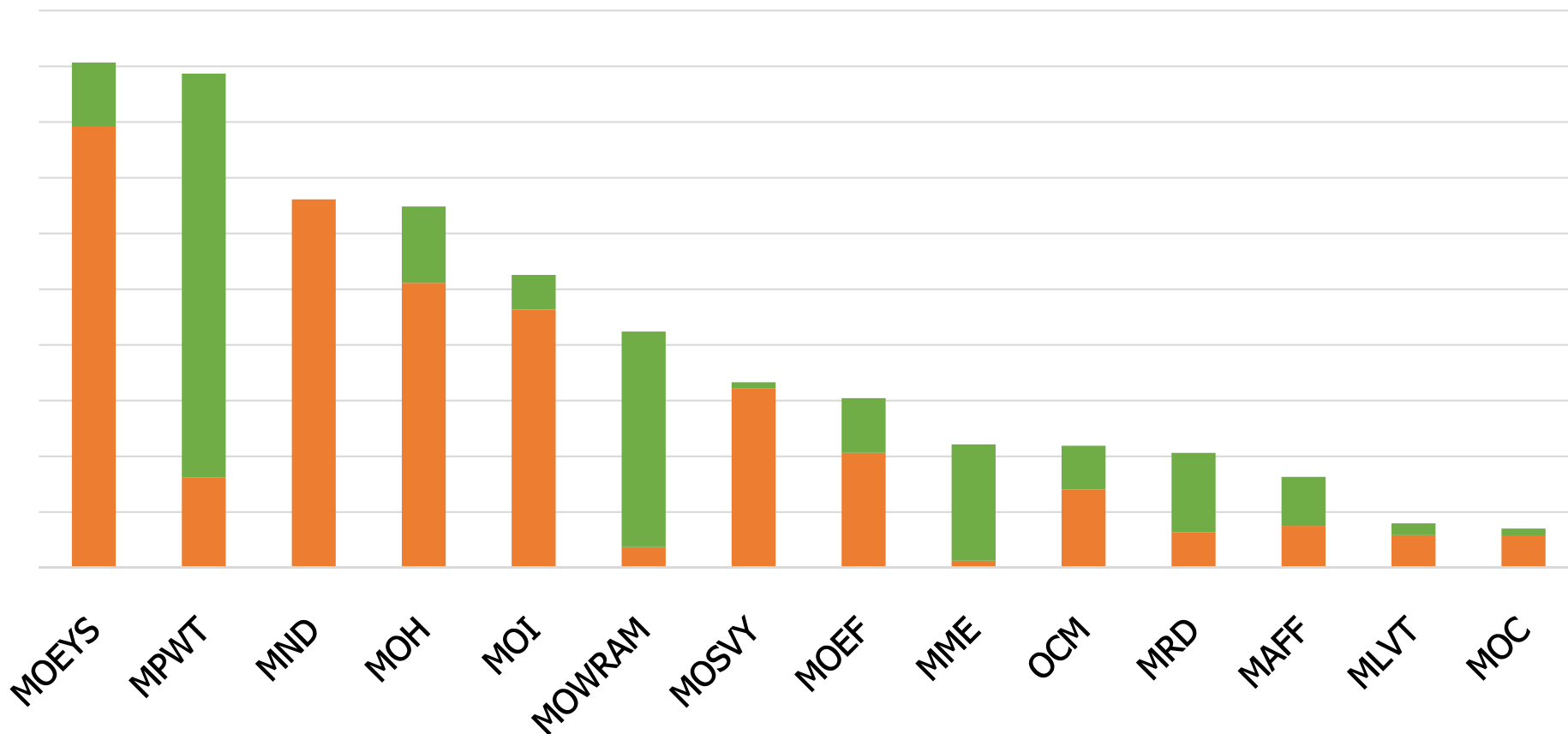

ចំណាយចរន្ត ចំណាយវិនិយោគ

ចំណាយសរុបតាមក្រសួងជា % នៃចំណាយថវិការដ្ឋសរុបឆ្នាំ២០១៥ តាមលំដាប់

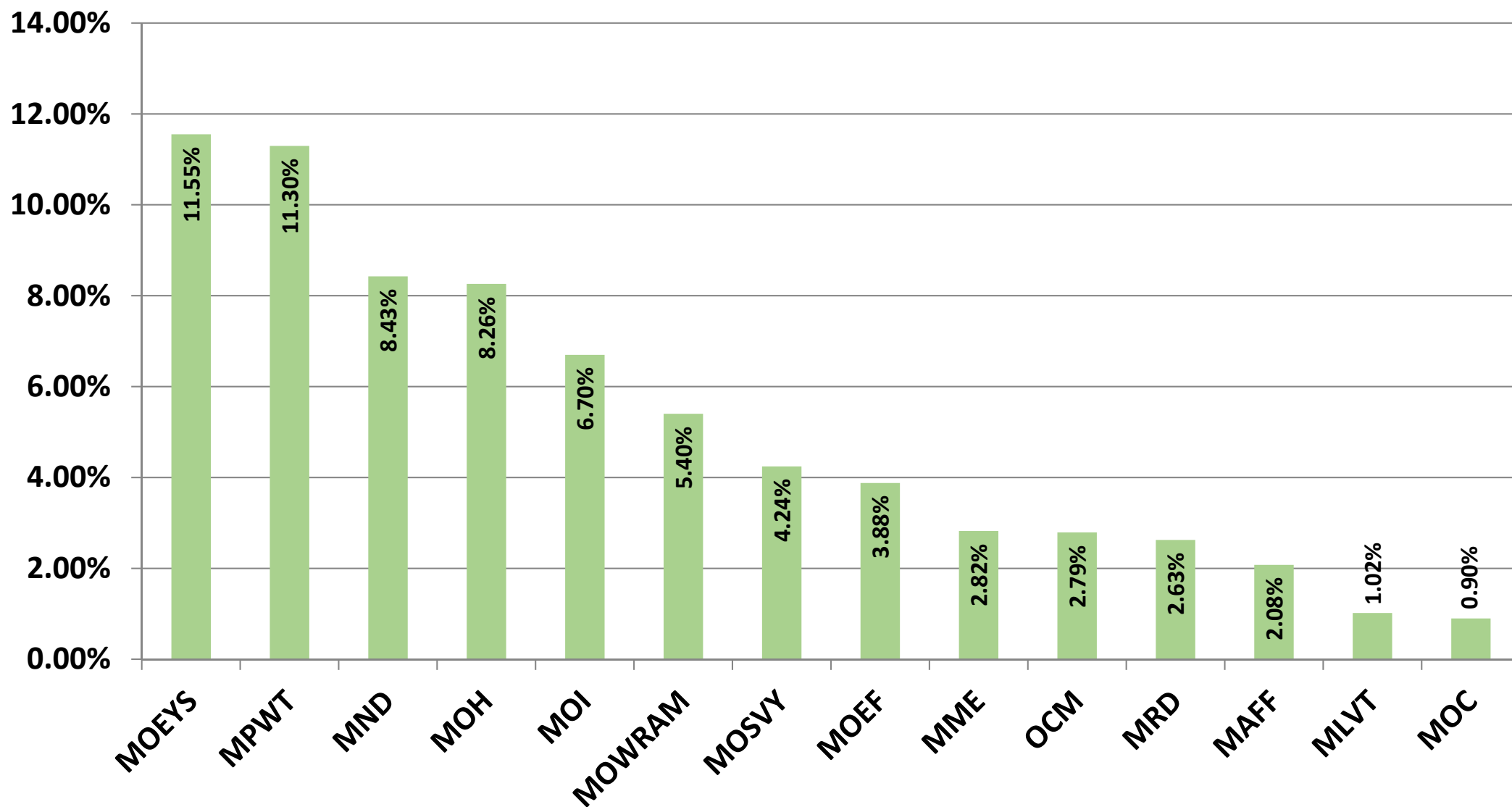

កំណើនចំណាយចរន្តថ្នាក់ជាតិតាមក្រសួងឆ្នាំ២០១៥ ធៀបច្បាប់២០១៤ តាមលំដាប់

លានរៀល

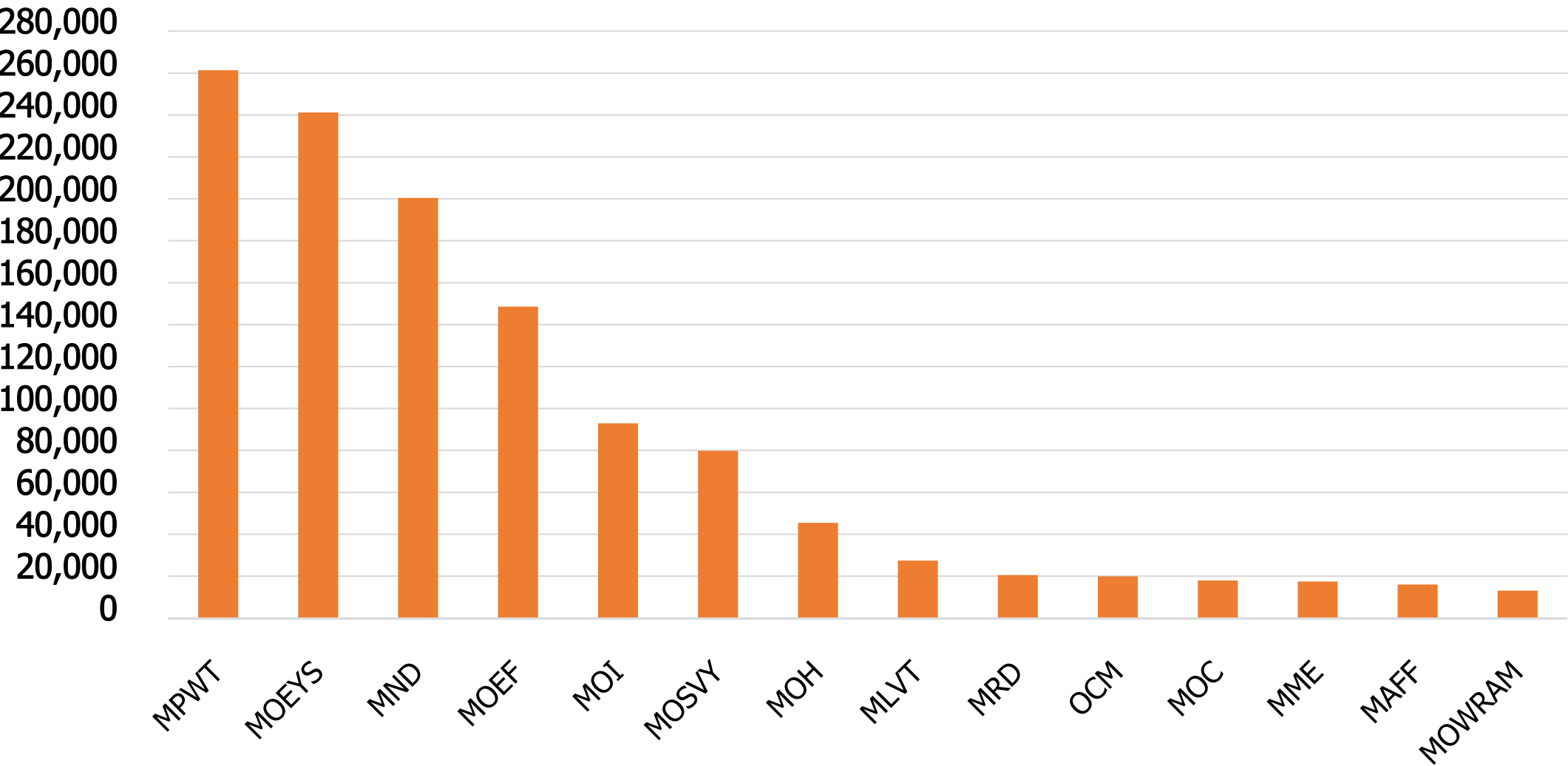

ចំណាយបន្ទុកបុគ្គលិក និងមិនមែនបន្ទុកបុគ្គលិកឆ្នាំ២០១៥ តាមលំដាប់ក្រសួង

លានរៀល

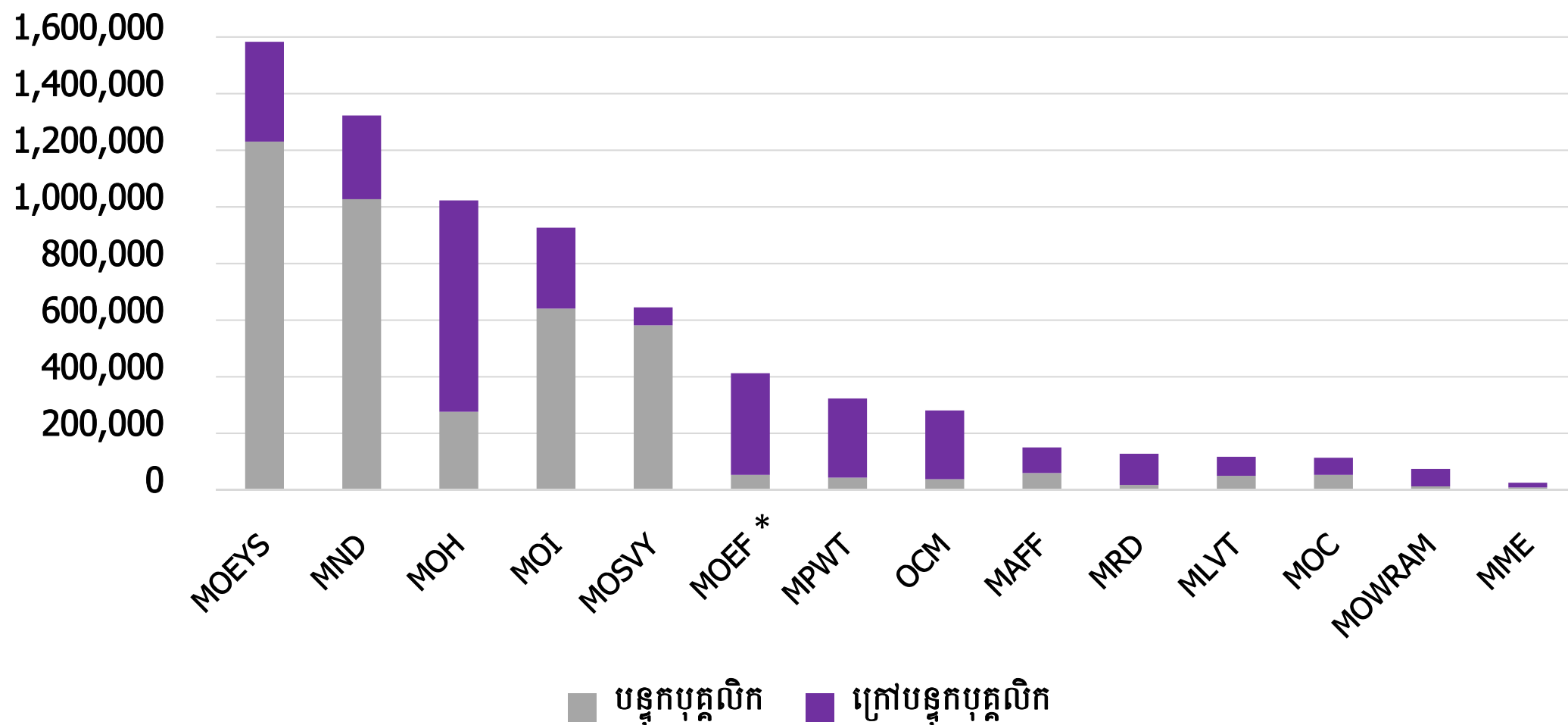

(*) ចំណាយមិនមែនបន្ទុកបុគ្គលិករបស់ MOEF រាប់បញ្ចូលទាំងពន្ធនិងអាករជាបន្ទុករដ្ឋសម្រាប់វិស័យកសិកម្ម និងឱសថ ព្រមទាំងការបង្វិលសង VAT

ចំណាយចន្លោះកំណត់៖ រដ្ឋបាលកណ្តាល និងមន្ទីរពិសោធន៍ តាមក្រសួងឆ្នាំ២០១៥

លានរៀល

1,600,000
1,400,000
1,200,000
1,000,000
800,000
600,000
400,000
200,000
0,0

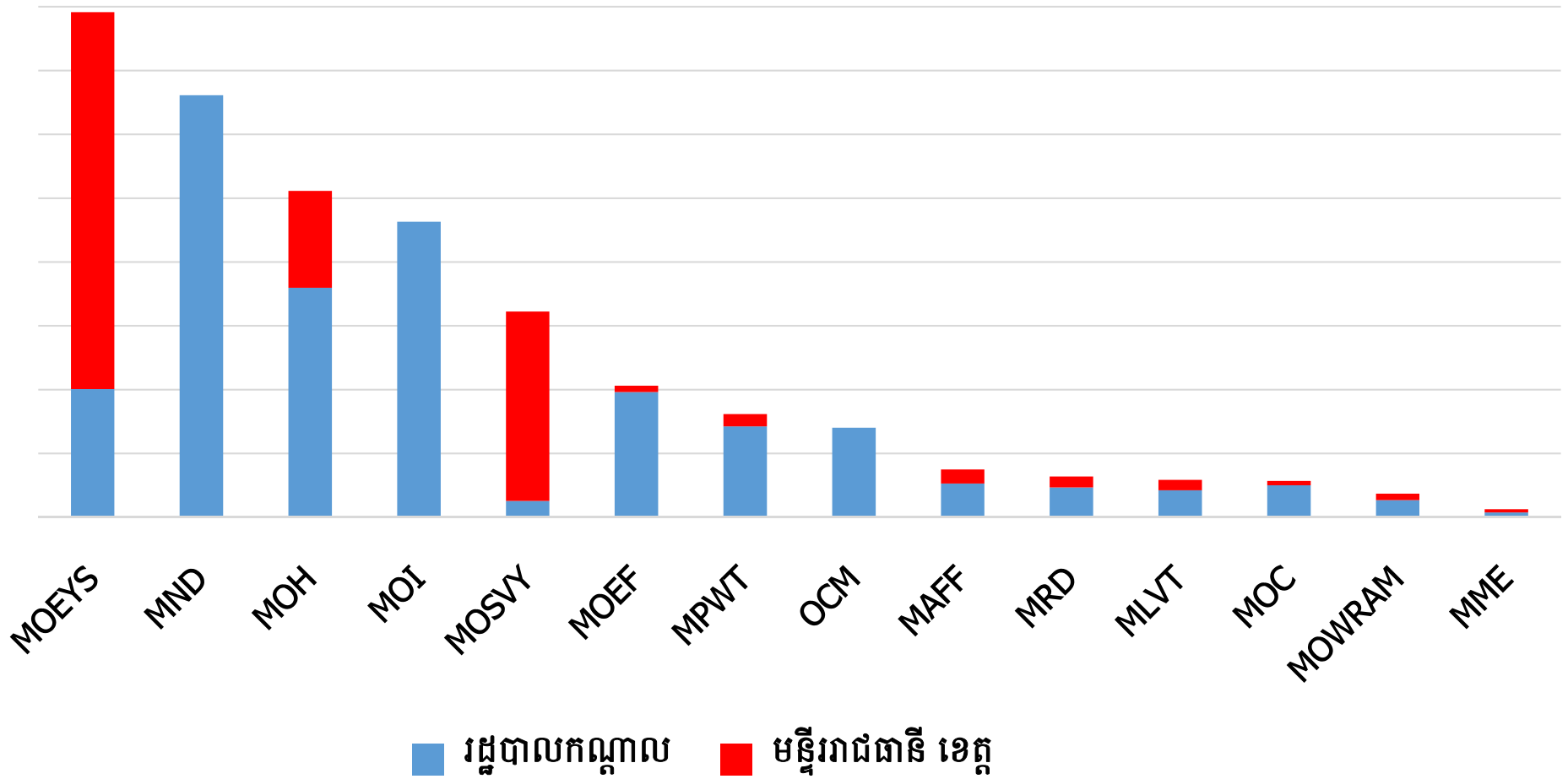

គម្រោងផលិតផលថ្នាំកំប្រោមជាតិ

គម្រោងថវិកាថ្នាក់ក្រោមជាតិ ឆ្នាំ២០១៥

ថវិកាថ្នាក់ក្រោមជាតិ	2014 ចុ.	ក្រោង 2015	កំណើនធៀប ចុ.១៤	% ផលស
ចំណូលចរន្តថវិកាថ្នាក់ក្រោមជាតិ	571,822	664,300	16.2%	0.89%
ចំណូលសារពើពន្ធ	543,860	632,300	16.3%	0.85%
ចំណូលមិនមែនសារពើពន្ធ	27,962	32,000	14.4%	0.04%
សរុបចំណាយថវិកាថ្នាក់ក្រោមជាតិ	947,148	1,107,196	16.9%	1.49%
ចំណាយចរន្ត	826,707	974,335	17.9%	1.31%
ចំណាយមូលធន	120,441	132,861	10.3%	0.18%
ឱនភាពថវិកា	-375,326	-442,896	18.0%	-0.59%
ឧបត្ថម្ភដល់ថ្នាក់ក្រោមជាតិ	375,326	442,896	18.0%	0.59%
រាជធានីខេត្ត	70,270	93,241	32.7%	0.13%
ក្រុងស្រុក	67,790	77,701	14.6%	0.10%
មូលនិធិឃុំសង្កាត់	237,266	271,954	14.6%	0.37%

ចំណូល-ចំណាយថវិកាថ្នាក់ក្រោមជាតិ (២០១៣-២០១៥)

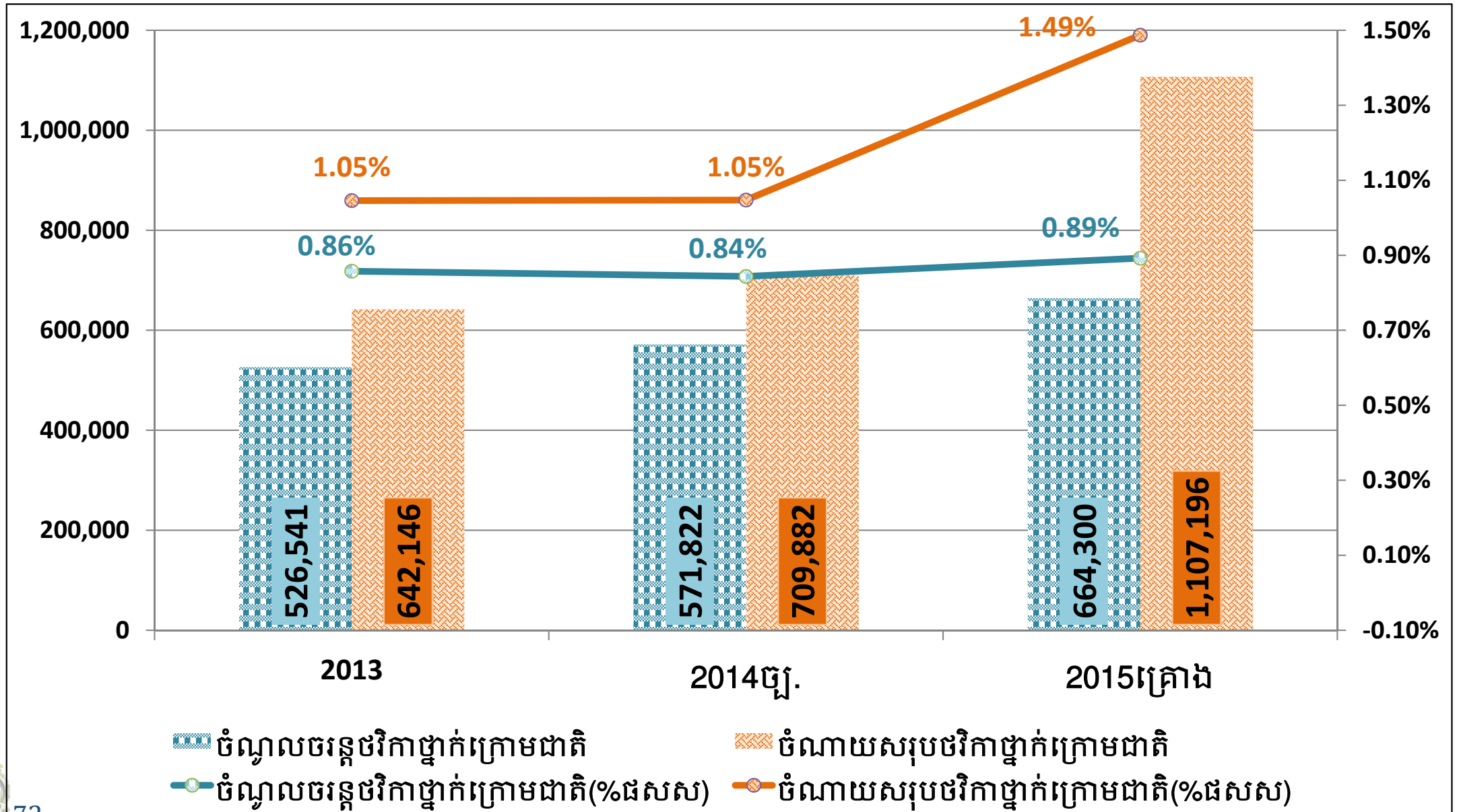

តុល្យភាពថវិកា ឆ្នាំ២០១៥

■ អតិរេកចរន្ត÷

- ច្បាប់ឆ្នាំ២០១៤: អតិរេកចរន្តសម្រេចបាន ២,៣១% នៃ ផសស
- គម្រោងឆ្នាំ២០១៥: រក្សាអតិរេកចរន្ត ឱ្យបានក្នុងកម្រិតប្រមាណ ២,៥២% នៃ ផសស

■ ឱនភាពថវិកាសរុប÷

- ឱនភាពថវិកាសរុបឆ្នាំ២០១៥ ស្មើនឹង -៥,២២% នៃ ផសស ដែលធ្លាក់ចុះពី -៥,៣៩% នៃ ផសស ឆ្នាំ២០១៤
- ត្រូវបានបំពេញបន្ថែមដោយហិរញ្ញប្បទានក្រៅប្រទេស : ៤,៩៥% នៃ ផសស និងមូលនិធិទ្រទ្រង់ថវិកា: ០,៤០% នៃ ផសស

■ អតិរេកសាច់ប្រាក់÷

- ជាលទ្ធផល អតិរេកសាច់ប្រាក់មានចំនួន ១០០ ០០០លានរៀល ស្មើនឹង ០,១៣% នៃ ផសស

បញ្ហាប្រឈមក្នុងការអនុវត្ត ចរិតកាត់ ២០១៥

ហានិភ័យ និងបញ្ហាប្រឈមក្នុងការអនុវត្តថវិកាឆ្នាំ ២០១៥

■ ម៉ាក្រូសេដ្ឋកិច្ច÷

- ភាពមិនច្បាស់លាស់នៃទិសដៅកំណើនសេដ្ឋកិច្ចសកល
- ប្រទេសជឿនលឿនសំខាន់ៗមិនបានសម្របសម្រួលគ្នានៅក្នុងការអនុវត្តការកែទម្រង់រចនាសម្ព័ន្ធ និងគោលនយោបាយរូបិយវត្ថុ
- ការរឹតបន្តឹងគោលនយោបាយរូបិយវត្ថុរបស់សហរដ្ឋអាមេរិក
- វិវាទភូមិសាស្ត្រនយោបាយ
- សន្ទុះលឿននៃកំណើនឥណទានមីក្រូហិរញ្ញវត្ថុ
- ការធ្លាក់ចុះនៃថ្លៃកសិផលលើទីផ្សារអន្តរជាតិ
- ការកែទម្រង់ចាំបាច់នានា សម្រាប់ពង្រឹងភាពប្រកួតប្រជែងរបស់កម្ពុជា
- បញ្ហាអស្ថេរភាពនៃទីផ្សារពលកម្ម
- គ្រោះមហន្តរាយធម្មជាតិ
- ការរីករាលដាលនៃជម្ងឺអេប៊ូឡា

ហានិភ័យ និងបញ្ហាប្រឈមក្នុងការអនុវត្តថវិកាឆ្នាំ ២០១៥

■ ហិរញ្ញវត្ថុសាធារណៈ៖

- ចំណូលនៅមិនទាន់អាចឆ្លើយតបនឹងទំហំនៃសេចក្តីត្រូវការផ្នែកចំណាយនៅឡើយ
- រាជរដ្ឋាភិបាលនឹងមិនបង្កើតប្រភេទពន្ធច្នី មិនតម្លើងអត្រាពន្ធ និងអាករ លើកលែងតែនៅក្នុងករណីប៉ះប៉ូវការបាត់បង់ចំណូល និងការការពារសុខភាព និង/ ឬបរិស្ថាន
- អត្រាពន្ធគយត្រូវបានកាត់បន្ថយជាបណ្តើរៗ ដើម្បីធានាអនុលោមភាពតាមកិច្ចព្រមព្រៀងពាណិជ្ជកម្មសេរី
- វប្បធម៌បង់ពន្ធនៅកម្ពុជានៅមានកម្រិត ហើយអំពើរត់ពន្ធ និងការគេចវេនពន្ធគ្រប់រូបភាពនៅតែជាបញ្ហាប្រឈមនៅឡើយ
- សម្ពាធនៃចំណាយ ទាំងចំណាយបៀវត្ស ទាំងចំណាយមិនមែនបៀវត្ស បានកើនឡើងឥតឈប់ឈរ
- ការផ្តល់អាទិភាពចាំបាច់បំផុតដល់ការតម្លើងបៀវត្សជូនមន្ត្រីរាជការ ក្នុងគោលដៅឆ្ពោះទៅរកបៀវត្សអប្បបរមា ១លានរៀល នៅឆ្នាំ២០១៨
- ការបង្កើនចំណាយមួយចំនួនដែលមានភាពចាំបាច់ខ្លាំង ដើម្បីសម្រេចបាននូវអាទិភាពគោលនយោបាយរបស់រាជរដ្ឋាភិបាល ជាពិសេសការអនុវត្តសកម្មភាពកែទម្រង់គ្រប់វិស័យ និងការវិនិយោគទ្រទ្រង់កំណើនសេដ្ឋកិច្ច
- សមត្ថភាពស្ថាប័ននៅមានកម្រិតជាបញ្ហាប្រឈមសំខាន់មួយ ក្នុងការសម្រេចឱ្យបាននូវការអនុវត្តក្របខណ្ឌថវិកាមួយប្រកបដោយប្រសិទ្ធភាពខ្ពស់

៥. វិធានការក្នុងការអនុវត្ត ច្បាប់ហិរញ្ញវត្ថុឆ្នាំ២០១៥

វិធានការក្នុងការអនុវត្តច្បាប់ហិរញ្ញវត្ថុឆ្នាំ២០១៥

១. បន្តអនុវត្តដ៏ប្រុងប្រយ័ត្ននូវគោលនយោបាយម៉ាក្រូសេដ្ឋកិច្ច គោលនយោបាយហិរញ្ញវត្ថុសាធារណៈ គោលនយោបាយរូបិយវត្ថុ និងការកែទម្រង់រចនាសម្ព័ន្ធចាំបាច់នានា
២. បន្តជំរុញការអភិវឌ្ឍវិស័យហិរញ្ញវត្ថុ៖ ការត្រួតពិនិត្យវិស័យធនាគារ និងស្ថាប័នមីក្រូហិរញ្ញវត្ថុ ការវិវត្តនៃវិស័យអចលនទ្រព្យ ការផ្តល់ឥណទានដល់វិស័យកសិកម្ម សហគ្រាសធុនតូច និងមធ្យម
៣. អនុវត្តឱ្យមានប្រសិទ្ធភាពនូវយុទ្ធសាស្ត្រកៀរគរចំណូលរយៈពេលមធ្យម ២០១៤-២០១៨
៤. បង្កើនប្រសិទ្ធភាពចំណាយ តាមរយៈការកែលម្អការវិភាគថវិកាឱ្យចំទិសដៅ ទៅតាមអាទិភាពគោលនយោបាយ និងការលើកកម្ពស់ប្រសិទ្ធភាពនៃប្រតិបត្តិការចំណាយ
៥. អនុវត្តដោយម៉ឺងម៉ាត់នូវកម្មវិធីកែទម្រង់ការគ្រប់គ្រងហិរញ្ញវត្ថុសាធារណៈ ដំណាក់កាលទី២ថ្មីឆ្នាំ២០១៤-២០១៥ និងទិសដៅយុទ្ធសាស្ត្រកំណែទម្រង់ប្រព័ន្ធថវិកានៅកម្ពុជាឆ្នាំ២០១៣-២០២០
៦. បង្កើនប្រសិទ្ធភាពនៃការវិនិយោគលើការកសាងហេដ្ឋារចនាសម្ព័ន្ធរូបវន្ត ព្រមទាំងបង្កើតបរិស្ថានអនុគ្រោះដល់ការអភិវឌ្ឍវិស័យឯកជន

វិធានការក្នុងការអនុវត្តច្បាប់ហិរញ្ញវត្ថុឆ្នាំ២០១៥ (ត)

- ៧. បន្តជំរុញការអនុវត្តការកែទម្រង់រដ្ឋបាលសាធារណៈ ពិសេសការកែលម្អការគ្រប់គ្រងធនធានមនុស្ស
- ៨. បន្តជំរុញការអនុវត្តកម្មវិធីជាតិសម្រាប់ការអភិវឌ្ឍតាមបែបប្រជាធិបតេយ្យនៅថ្នាក់ក្រោមជាតិ
- ៩. បន្តជំរុញការអនុវត្តការកែទម្រង់កងកម្លាំងប្រដាប់អាវុធ
- ១០. បន្តជំរុញការអនុវត្តច្បាប់ប្រឆាំងនឹងអំពើពុករលួយ

■ បទប្បញ្ញត្តិស្តីពីពន្ធដារ

- ១. ធ្វើវិសោធនកម្មមាត្រា៤៧ នៃច្បាប់ស្តីពីសារពើពន្ធ ដើម្បីតម្លើងកម្រិតបៀវត្សលើកលែងពន្ធ (អត្រាពន្ធ ០%) ពី៥០០ ០០០រៀល ទៅ៨០០ ០០០រៀល
- ២. ធ្វើវិសោធនកម្មមាត្រា ២៩ នៃច្បាប់ស្តីពីហិរញ្ញវត្ថុសម្រាប់ការគ្រប់គ្រងឆ្នាំ១៩៩៥ ដើម្បីធានាសង្គតិភាពរវាងពន្ធលើដីធ្លីមិនបានប្រើប្រាស់ និងពន្ធលើអចលនទ្រព្យ
- ៣. ផ្តល់នីតិសម្បទាជូនមន្ត្រីពន្ធដារជាមន្ត្រីនគរបាលយុត្តិធម៌

សេចក្តីសន្និដ្ឋាន

ថវិកាឆ្នាំ២០១៥ ជាថវិកាមានចរិតកែទម្រង់ និងកែលម្អទាំងផ្នែករៀបចំ ទាំងផ្នែកខ្លឹមសារ ដើម្បីបម្រើជាឧបករណ៍ដ៏មានប្រសិទ្ធភាពឆ្លើយតបទៅនឹងគោលនយោបាយអាទិភាពរបស់រាជរដ្ឋាភិបាលនិងបំណងប្រាថ្នារបស់ប្រជាជន ក្នុងបរិការណ៍សមាហរណកម្មស៊ីជម្រៅក្នុងតំបន់ ការវិវឌ្ឍនៃសកលភារូបនិយកម្ម ក៏ដូចជាការពង្រឹងសមត្ថភាពគ្រប់គ្រងការអភិវឌ្ឍសេដ្ឋកិច្ច-សង្គម ឱ្យស្របទៅនឹងដំណាក់កាលថ្មីរបស់កម្ពុជា។

ସୂଚକମାନଙ୍କ