

របាយការណ៍សង្ខេប

ស្តីពី

ប្រតិបត្តិការវិនិយោគ ឆ្នាំ២០១៦



១. សេចក្តីផ្តើម

ក្នុងឆ្នាំ២០១៦ នេះ សេដ្ឋកិច្ចពិភពលោកបានកើនឡើង ប៉ុន្តែក្នុងកម្រិតទាបជាងការរំពឹងទុក។ ចំពោះ ស្ថានភាព ម៉ាក្រូសេដ្ឋកិច្ចកម្ពុជាគឺមានស្ថិរភាពល្អ ដោយកំណើនសេដ្ឋកិច្ចសម្រេចបានក្នុងរង្វង់ ៧% ខណៈអត្រាប្តូរប្រាក់មាន ស្ថិរភាព និងអតិផរណាស្ថិតក្នុងការគ្រប់គ្រងបាន។ វិស័យកសិកម្មមានកំណើនលឿនឡើងវិញ ដែលគាំទ្រដោយកត្តា អាកាសធាតុ ការកើនឡើងនៃទិន្នផលស្រូវ ការងើបឡើងនៃតម្លៃកៅស៊ូ គួបផ្សំនឹងកំណើនថវិកាសម្រាប់វិស័យនេះ។ ចំណែកវិស័យឧស្សាហកម្មមានកំណើនថយចុះដោយសារកំណើនយឺតនៃវិស័យសំណង់ និងវិស័យកាត់ដេរ ខណៈវិស័យ មិនមែនកាត់ដេរបានដើរតួនាទីកាន់តែសំខាន់ជាងមុន។ រីឯ ការអនុវត្តថវិកាបានបង្ហាញនូវជំហរឆ្ពោះទៅមុខយ៉ាងរឹងមាំ លើរបត់នៃកំណែទម្រង់ហិរញ្ញវត្ថុសាធារណៈ ដែលបានបង្ហាញពីការខិតខំកែលម្អប្រសិទ្ធភាពនៃការប្រមូលចំណូល និង ការបន្តបង្កើនគុណភាពចំណាយនៅតាមបណ្តាក្រសួង ស្ថាប័ននានា ដើម្បីជំរុញដល់សេដ្ឋកិច្ចកម្ពុជា។

២. ការអនុវត្តចំណូល

នៅឆ្នាំ២០១៦ ចំណូលក្នុងស្រុកសម្រាប់រដ្ឋបាលថ្នាក់ជាតិអនុវត្តបានចំនួន ១៤.២០២,០៧ ប៊ីលានរៀល (ប្រមាណ ១៧,៥៦% នៃផលស^១) គឺខ្ពស់ជាង ៤,៩០% ធៀបនឹងច្បាប់ហិរញ្ញវត្ថុប្រចាំឆ្នាំ ឬបានកើនឡើង ១៤,៨៤% បើធៀបនឹងឆ្នាំ២០១៥ ក្នុងនោះចំណូលពីអគ្គនាយកដ្ឋានពន្ធដារបានកើនឡើង ១៨,០១% និងអគ្គនាយកដ្ឋានគយ និងរដ្ឋាករកម្ពុជា បានកើនឡើង ១៤,០១%។ ចំណូលចរន្តអនុវត្តបានចំនួន ១៤.០៨៨,៦៨ ប៊ីលានរៀល (ប្រមាណ ១៧,៤២% នៃផលស) គឺខ្ពស់ជាង ៥,០៨% ធៀបនឹងច្បាប់ហិរញ្ញវត្ថុប្រចាំឆ្នាំ ឬបានកើនឡើង ១៥,០៥% បើធៀប នឹងឆ្នាំ២០១៥ ដោយសារការកើនឡើងរៀងគ្នានៃចំណូលសារពើពន្ធ និងចំណូលមិនមែនសារពើពន្ធប្រមាណ ១២,៥២% និង ៣៤,៦០%។ គុណភាពនៃការប្រមូលចំណូលបានបញ្ជាក់ពីប្រសិទ្ធភាព និងស័ក្តិសិទ្ធភាព នៃការងារកែទម្រង់ហិរញ្ញវត្ថុ សាធារណៈ ជាពិសេសគឺការអនុវត្តនូវយុទ្ធសាស្ត្រតៀវគរចំណូលរយៈពេលមធ្យម ឆ្នាំ២០១៤-២០១៨ ដោយផ្តោត សំខាន់លើការបញ្ជាបរប្រឆម័យបង់ពន្ធ ពង្រឹងការផ្តល់សេវាសាធារណៈជូនអ្នកបង់ពន្ធ ពង្រឹងការចុះបញ្ជីពន្ធដារនិងធ្វើ បច្ចុប្បន្នភាពព័ត៌មានសហគ្រាស ពង្រឹងការធ្វើសាវនកម្មសហគ្រាសលើវិស័យសំខាន់ៗ ការពង្រឹងការប្រមូលពន្ធគ្រប់ ប្រភេទ ជាពិសេសអចលនទ្រព្យនិងឃានជំនិះគ្រប់ប្រភេទ ការអនុវត្តវិធានការទប់ស្កាត់និងបង្ក្រាបការគេចពន្ធ និងការ ធ្វើទំនើបកម្មរដ្ឋបាលសារពើពន្ធ និងរដ្ឋបាលគយ។

៣. ការអនុវត្តចំណាយ

តាមទិន្នន័យបឋមពីរតនាគារជាតិ ចំណាយសរុបនៅរដ្ឋបាលថ្នាក់ជាតិអនុវត្តបានចំនួន ១៣.៧៧៥,៣៩ ប៊ីលាន រៀល (ប្រមាណ១៧,០៤% នៃផលស) គឺស្មើនឹងជាង ៨០% នៃច្បាប់ហិរញ្ញវត្ថុប្រចាំឆ្នាំ។ ក្នុងនោះ ចំណាយចរន្តអនុវត្ត បានចំនួន ៩.៩៩០,០៩ ប៊ីលានរៀល (ប្រមាណ ១២,៣៦% នៃផលស) គឺទាបជាង ១០,៤៦% ធៀបនឹងច្បាប់ថវិកា ប្រចាំឆ្នាំ ប៉ុន្តែការអនុវត្តនេះបានកើនឡើង ១០,១៨% ធៀបនឹងឆ្នាំ២០១៥។ ឆ្នាំ២០១៦ គឺជាឆ្នាំទីពីរនៃការដាក់ឱ្យ

¹ ចំណូលក្នុងស្រុកសរុបធៀបនឹងផលិតផលក្នុងស្រុកសរុប (ផលស) ឆ្នាំ ២០១៦ ប្រមាណ ៨០ ៨៥៦ ប៊ីលានរៀល

អនុវត្តនូវថវិកាកម្មវិធីពេញលេញនៅតាមក្រសួងស្ថាប័ន ដូចនេះការអនុវត្តចំណាយថវិកាមានភាពយឺតបន្តិច ប៉ុន្តែបានប្រសើរជាងឆ្នាំ២០១៥ ដោយសារកត្តាពីរគឺ ១)ភាពប្រសើរឡើងនៃការកែលម្អនីតិវិធីចំណាយ និង ២)ការយល់ជ្រាបបានកាន់តែច្បាស់ពីសំណាក់អ្នកអនុវត្តលើនីតិវិធីចំណាយនានា និងការយល់ដឹងពីការពង្រឹងប្រសិទ្ធិភាពចំណាយថវិកា។

៤. តុល្យភាពថវិកា

ក្នុងឆ្នាំ២០១៦ ដោយសារចំណូលខ្ពស់ ការអនុវត្តថវិកាសម្រេចបាននូវអតិរេកចរន្តសាច់ប្រាក់ចំនួន ៣.៩៧៣,៨៦ ប៊ីលានរៀល ដែលអាចរួមចំណែកផ្តល់ហិរញ្ញប្បទានដល់ការវិនិយោគ និងបង្កើនប្រាក់សន្សំ។ ចំណាយមូលធនសរុបមានប្រមាណ ៣.៧៨៥,៣០ ប៊ីលានរៀល ដែលធ្វើឱ្យថវិកាសាច់ប្រាក់សរុបមានអតិរេកនៅត្រឹម ៣០១,៥៥ ប៊ីលានរៀល។

៥. សន្និដ្ឋាន

នៅឆ្នាំ២០១៦ ក្រសួងសេដ្ឋកិច្ច និងហិរញ្ញវត្ថុបានបន្តអនុវត្តយ៉ាងម៉ឺងម៉ាត់នូវយុទ្ធសាស្ត្រកៀរគរចំណូល និងកម្មវិធីកំណែទម្រង់ហិរញ្ញវត្ថុសាធារណៈ ដើម្បីធានាបាននូវការបង្កើនចំណូលរដ្ឋ និងធានាអោយបាននូវប្រសិទ្ធិភាពចំណាយ ដែលឆ្លើយតបបានតាមគោលដៅថវិកា ផ្សារភ្ជាប់ទៅនឹងគោលនយោបាយអភិវឌ្ឍន៍ជាតិ។ លទ្ធផលនៃការអនុវត្តថវិកានេះ បានធ្វើឱ្យមានស្ថិរភាពម៉ាក្រូសេដ្ឋកិច្ច ស្ថិរភាពសង្គម និងសុខសន្តិភាព ដែលជំរុញឱ្យកម្ពុជាមានការអភិវឌ្ឍកាន់តែប្រសើរឡើង ។



ការប្រៀបធៀបចំណូល និង ចំណាយ ឆ្នាំ ២០១៥-២០១៦

ភ្នាក់ងារ ចំណូលច្រើន

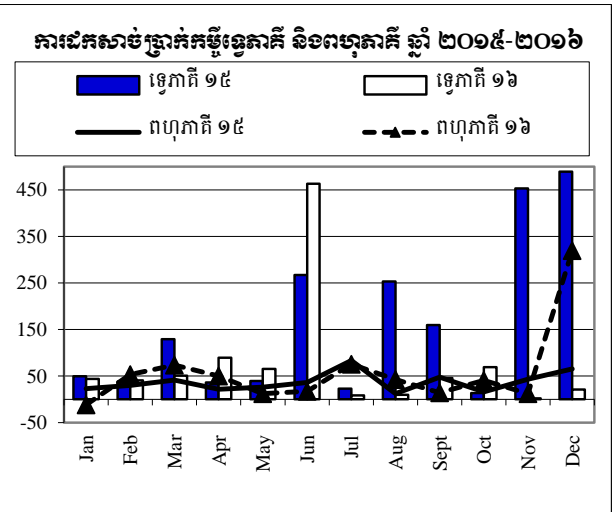
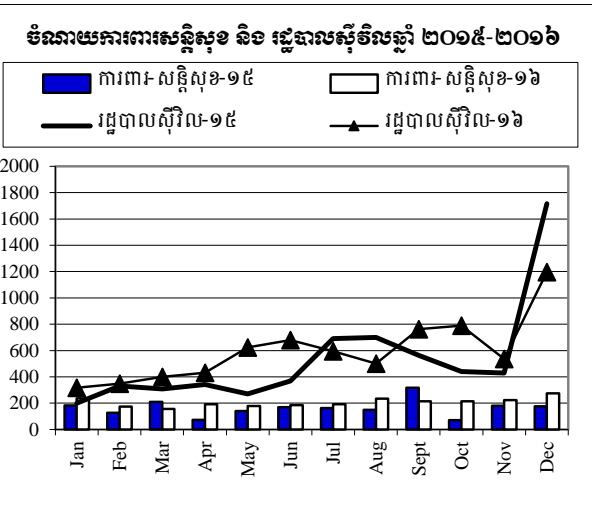
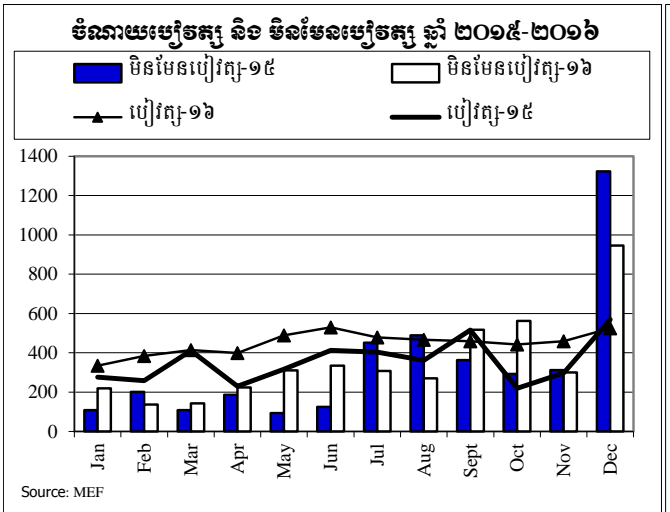
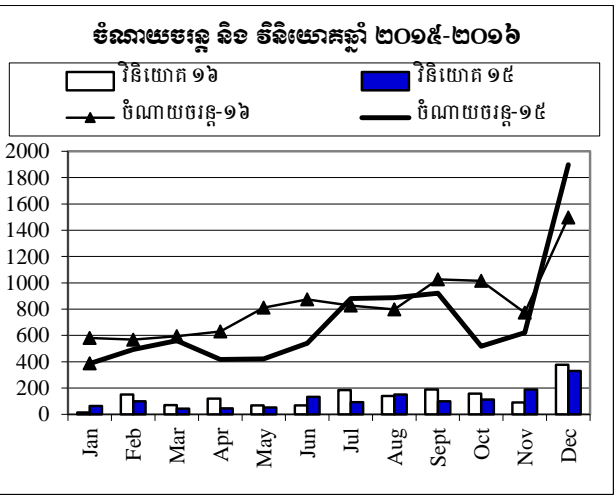
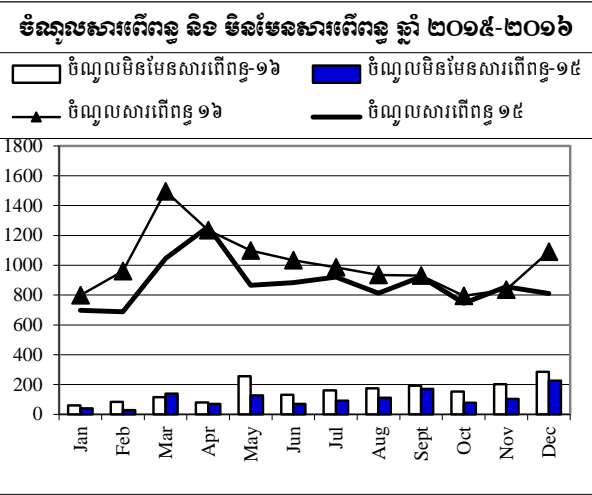
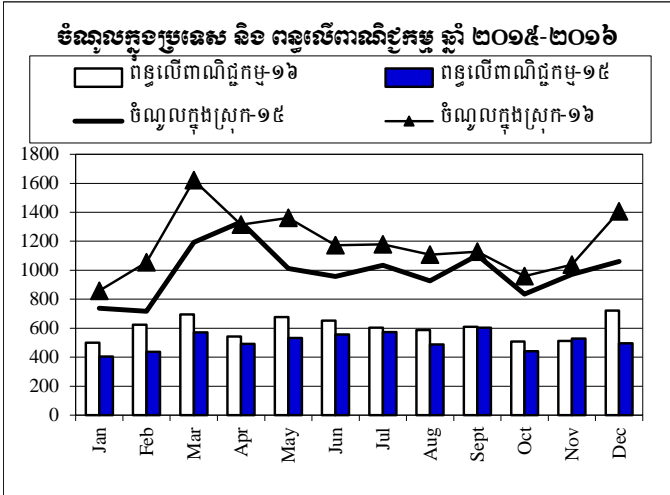

តារាងប្រតិបត្តិការហិរញ្ញវត្ថុឆ្នាំ ២០១៦ TOFE: BUDGET IMPLEMENTATION FOR 2016

| បរិយាយ | ច្បាប់ថវិកា ឆ្នាំ ២០១៦ | ការអនុវត្ត ១២ ខែ=១០០% | | មករា ១៦ | កុម្ភៈ ១៦ | មីនា ១៦ | មេសា ១៦ | ឧសភា ១៦ | មិថុនា ១៦ | កក្កដា ១៦ | សីហា ១៦ | កញ្ញា ១៦ | តុលា ១៦ | វិច្ឆិកា ១៦ | ធ្នូ ១៦ |
|---|------------------------|-----------------------|------------------|---------------|-----------------|-----------------|-----------------|-----------------|-----------------|-----------------|-----------------|-----------------|---------------|-----------------|-----------------|
| | | | | | | | | | | | | | | | |
| I. ចំណូលក្នុងប្រទេស | 13,538.13 | 104.90% | 14,202.07 | 858.33 | 1,054.06 | 1,620.70 | 1,315.08 | 1,361.63 | 1,172.97 | 1,179.38 | 1,107.92 | 1,126.98 | 959.10 | 1,039.06 | 1,406.84 |
| ១. ចំណូលមេដឹកនាំ | 13,407.26 | 105.08% | 14,088.68 | 858.33 | 1,045.12 | 1,611.29 | 1,315.08 | 1,355.83 | 1,165.40 | 1,146.63 | 1,107.53 | 1,121.73 | 947.01 | 1,039.06 | 1,375.65 |
| ក. ចំណូលពន្ធ | 11,555.06 | 105.55% | 12,196.47 | 798.05 | 960.99 | 1,496.42 | 1,234.70 | 1,099.36 | 1,034.05 | 986.34 | 933.91 | 930.27 | 794.83 | 836.58 | 1,090.96 |
| ចំណូលពន្ធក្នុងស្រុក | 9,409.46 | 108.25% | 10,185.77 | 654.25 | 768.64 | 1,292.44 | 1,074.79 | 927.56 | 852.19 | 829.99 | 763.76 | 784.75 | 666.79 | 694.15 | 876.44 |
| ពន្ធផ្តាល់ (ពន្ធលើផលទុន ប្រាក់ចំណេញ) | 2,647.31 | 111.53% | 2,952.50 | 155.17 | 144.71 | 597.37 | 532.34 | 250.49 | 199.22 | 226.37 | 176.79 | 174.58 | 157.72 | 182.23 | 155.49 |
| ពន្ធប្រយោល | 6,762.15 | 106.97% | 7,233.27 | 499.08 | 623.93 | 695.08 | 542.45 | 677.07 | 652.97 | 603.61 | 586.98 | 610.17 | 509.07 | 511.92 | 720.95 |
| ក្នុងនោះ៖ អាករពិសេសលើទំនិញមួយចំនួន | 619.50 | 98.71% | 611.52 | 73.98 | 50.20 | 48.82 | 59.62 | 60.70 | 56.38 | 54.22 | 47.09 | 52.15 | 59.17 | 41.09 | 8.09 |
| អាករពិសេសលើទំនិញមួយចំនួនរបបនាំចូល(សហគ្រាសប្រេងឥន្ធនៈ) | 1,902.40 | 119.75% | 2,278.08 | 160.74 | 208.89 | 259.03 | 178.87 | 188.20 | 198.59 | 174.92 | 193.55 | 169.22 | 154.01 | 164.66 | 227.40 |
| ចំណូលសារពើពន្ធផ្សេងៗទៀត | 46.50 | 193.06% | 89.76 | 4.09 | 3.82 | 6.94 | 3.68 | 7.27 | 7.86 | 10.68 | 14.68 | 8.69 | 5.17 | 11.44 | 5.45 |
| ចំណូលពន្ធលើពាណិជ្ជកម្មក្រៅប្រទេស | 2,145.60 | 93.71% | 2,010.70 | 143.80 | 192.35 | 203.98 | 159.91 | 171.80 | 181.86 | 156.35 | 170.14 | 145.52 | 128.04 | 142.43 | 214.52 |
| ពន្ធនិងអាករលើការនាំចូល | 2,034.00 | 97.29% | 1,978.94 | 141.37 | 190.82 | 201.44 | 155.82 | 170.19 | 179.75 | 153.76 | 167.15 | 142.41 | 125.77 | 139.38 | 211.10 |
| ក្នុងនោះ៖ - ពន្ធកម្មពីការនាំចូលទំនិញផ្សេងៗ(លើកលែងតែប្រេងឥន្ធនៈ) | 1,350.00 | 94.63% | 1,277.52 | 110.72 | 118.23 | 149.06 | 103.20 | 109.91 | 100.03 | 95.26 | 100.13 | 92.40 | 93.41 | 97.56 | 107.61 |
| - ពន្ធកម្មលើផលិតផលគេលសិលា | 305.00 | 107.45% | 327.74 | 13.67 | 33.59 | 23.71 | 27.34 | 26.41 | 38.75 | 30.56 | 31.94 | 24.15 | 16.77 | 20.27 | 40.58 |
| - ពន្ធនាំចូលទំនិញជាវត្ថុធាតុដើមសម្រាប់ផលិតនិសធិ | 2.00 | 124.17% | 2.48 | - | - | - | - | 0.93 | - | - | - | 0.70 | - | - | 0.85 |
| ពន្ធនិងអាករលើការនាំចេញ | 111.60 | 28.45% | 31.75 | 2.43 | 1.53 | 2.54 | 4.09 | 1.61 | 2.11 | 2.59 | 2.99 | 3.11 | 2.27 | 3.05 | 3.42 |
| ក្នុងនោះ៖ - អាករលើការនាំចេញលើ | 75.00 | 7.30% | 5.47 | 0.05 | 0.10 | 0.19 | 3.26 | 0.33 | 0.28 | 0.23 | 0.16 | 0.18 | 0.20 | 0.23 | 0.27 |
| - អាករលើការនាំចេញកៅស៊ូ | 33.00 | 75.55% | 24.93 | 2.26 | 1.29 | 2.20 | 0.72 | 1.23 | 1.75 | 2.30 | 2.61 | 2.75 | 2.01 | 2.75 | 3.07 |
| - អាករលើការនាំចេញទំនិញផ្សេងៗ | 2.90 | 32.96% | 0.96 | 0.09 | 0.11 | 0.13 | 0.09 | 0.03 | 0.03 | 0.05 | 0.15 | 0.12 | 0.04 | 0.04 | 0.07 |
| ខ ចំណូលមិនមែនពន្ធ | 1,852.21 | 102.16% | 1,892.22 | 60.28 | 84.13 | 114.87 | 80.38 | 256.47 | 131.35 | 160.30 | 173.63 | 191.46 | 152.18 | 202.48 | 284.69 |
| ផលទុននៃទ្រព្យសម្បត្តិរដ្ឋ | 103.90 | 111.61% | 115.96 | 0.31 | 1.79 | 6.04 | 12.19 | 5.39 | 8.55 | 6.97 | 4.26 | 31.95 | 5.26 | 23.30 | 9.95 |
| ផលនៃសម្បទាននិងការជួលដីធ្លី | 88.08 | 109.90% | 96.80 | 0.31 | 1.79 | 5.96 | 0.91 | 5.39 | 4.40 | 6.27 | 3.31 | 31.65 | 4.26 | 23.30 | 9.25 |
| ផលទុនពីការលក់ ទ្រព្យសម្បត្តិ និងសេវាកម្ម | 1,371.62 | 91.01% | 1,248.25 | 48.36 | 69.16 | 80.97 | 43.44 | 170.14 | 101.73 | 88.88 | 137.94 | 68.10 | 116.55 | 137.12 | 185.86 |
| ផលទុនសហគ្រាសសាធារណៈរដ្ឋបាល សេវាដំណើរការ(រកចំណេញ) | 545.48 | 90.79% | 495.26 | 3.42 | 18.23 | 22.64 | 8.39 | 95.68 | 37.34 | 19.07 | 69.22 | 13.34 | 51.45 | 62.03 | 94.44 |
| ការលក់ទ្រព្យសម្បត្តិនៃរដ្ឋបាលសាធារណៈ | 37.28 | 122.73% | 45.76 | 2.00 | 2.41 | 4.41 | 4.29 | 2.46 | 4.84 | 4.78 | 4.49 | 4.80 | 3.21 | 3.97 | 4.09 |
| ផលពីការគ្រប់គ្រងរដ្ឋបាល | 670.77 | 89.91% | 603.10 | 40.59 | 39.70 | 48.74 | 27.10 | 66.29 | 47.02 | 52.62 | 55.19 | 38.17 | 53.79 | 65.45 | 68.45 |
| ការផ្តល់សេវាកម្ម | 96.48 | 91.43% | 88.21 | 1.26 | 7.81 | 4.30 | 2.28 | 4.34 | 11.59 | 11.21 | 8.37 | 9.82 | 6.14 | 4.50 | 16.59 |
| ចំណូលមិនមែនពន្ធផ្សេងៗ | 376.69 | 140.17% | 528.00 | 11.62 | 13.18 | 27.85 | 24.75 | 80.93 | 21.08 | 64.44 | 31.43 | 91.41 | 30.36 | 42.06 | 88.89 |
| ២. ចំណូលមេដឹកនាំ | 130.86 | 86.64% | 113.38 | - | 8.94 | 9.40 | - | 5.80 | 7.57 | 32.75 | 0.39 | 5.25 | 12.09 | - | 31.18 |
| អចលកម្មហិរញ្ញវត្ថុផ្សេងៗ | 130.86 | 86.64% | 113.38 | - | 8.94 | 9.40 | - | 5.80 | 7.57 | 32.75 | 0.39 | 5.25 | 12.09 | - | 31.18 |

តារាងប្រតិបត្តិការងារវិនិយោគឆ្នាំ ២០១៦ TOFE: BUDGET IMPLEMENTATION FOR 2016

| បរិយាយ | ច្បាប់ថវិកា ឆ្នាំ ២០១៦ | ការអនុវត្ត ១២ ខែ=១០០% | | មករា ១៦ | កុម្មុៈ ១៦ | មីនា ១៦ | មេសា ១៦ | ឧសភា ១៦ | មិថុនា ១៦ | កក្កដា ១៦ | សីហា ១៦ | កញ្ញា ១៦ | តុលា ១៦ | វិច្ឆិកា ១៦ | ធ្នូ ១៦ |
|---|------------------------|-----------------------|------------|----------|------------|----------|----------|----------|-----------|-----------|----------|----------|----------|-------------|----------|
| | | ភាគរយ | លានដុល្លារ | | | | | | | | | | | | |
| II. ចំណាយសរុប | 16,953.34 | 81.25% | 13,775.39 | 673.52 | 859.24 | 834.24 | 935.99 | 1,000.55 | 1,467.38 | 1,140.72 | 1,036.05 | 1,318.52 | 1,327.26 | 922.52 | 2,259.41 |
| ១. ចំណាយសរុប | 11,156.99 | 89.54% | 9,990.09 | 581.26 | 568.24 | 593.88 | 630.81 | 810.25 | 873.17 | 826.13 | 797.80 | 1,024.99 | 1,015.23 | 772.42 | 1,495.93 |
| ក. ចំណាយបច្ចេកទេស | 5,636.34 | 95.48% | 5,381.73 | 334.66 | 384.75 | 413.72 | 399.24 | 489.33 | 529.76 | 478.72 | 466.33 | 458.56 | 441.90 | 459.40 | 525.37 |
| បន្តកម្មស៊ីវិល (រដ្ឋបាល ស៊ីវិល) | 3,675.85 | 91.90% | 3,378.18 | 191.16 | 231.67 | 264.47 | 233.62 | 322.23 | 349.59 | 306.60 | 292.89 | 288.68 | 272.25 | 288.13 | 336.88 |
| បន្តកម្មស៊ីវិល (ផ្នែកសន្តិសុខនិងការពារជាតិ) | 1,960.49 | 102.20% | 2,003.56 | 143.50 | 153.08 | 149.24 | 165.62 | 167.10 | 180.17 | 172.12 | 173.44 | 169.88 | 169.64 | 171.27 | 188.49 |
| ខ. ចំណាយមិនមែនបច្ចេកទេស | 5,520.65 | 83.47% | 4,608.36 | 246.60 | 183.49 | 180.17 | 231.57 | 320.92 | 343.40 | 347.41 | 331.47 | 566.43 | 573.33 | 313.02 | 970.56 |
| - ការទិញ | 1,320.41 | 80.30% | 1,060.23 | 93.42 | 27.85 | 16.41 | 41.53 | 59.89 | 77.25 | 55.73 | 107.22 | 87.05 | 130.89 | 109.22 | 253.76 |
| - សេវាកម្ម | 1,426.71 | 80.04% | 1,141.90 | 17.32 | 49.02 | 37.26 | 48.77 | 45.84 | 64.36 | 63.14 | 93.87 | 157.01 | 125.49 | 125.41 | 314.41 |
| - បន្តកម្មវិញ្ញាបនបត្រ | 336.48 | 99.55% | 334.97 | 26.89 | 45.96 | 37.06 | 7.40 | 9.57 | 8.71 | 39.92 | 60.98 | 49.04 | 11.30 | 13.28 | 24.86 |
| - អត្ថប្រយោជន៍សង្គម | 784.51 | 87.41% | 685.76 | 4.60 | 13.70 | 38.04 | 34.15 | 102.12 | 130.84 | 47.55 | 36.55 | 30.43 | 151.80 | 24.39 | 71.59 |
| - ឧបត្ថម្ភធន | 989.42 | 110.07% | 1,089.09 | 104.36 | 46.97 | 51.40 | 89.27 | 26.61 | 56.66 | 140.01 | 21.18 | 171.76 | 142.26 | 39.25 | 199.39 |
| - ចំណាយមិនមែនប្រើប្រាស់ | 663.13 | 44.70% | 296.40 | - | 0.00 | - | 10.45 | 76.89 | 5.58 | 1.06 | 11.67 | 71.15 | 11.58 | 1.47 | 106.54 |
| ២. ចំណាយមូលធន | 5,796.35 | 65.30% | 3,785.30 | 92.26 | 291.00 | 240.35 | 305.18 | 190.30 | 594.22 | 314.59 | 238.25 | 293.53 | 312.04 | 150.10 | 763.48 |
| វិនិយោគដោយហិរញ្ញប្បទានខាងក្នុង (គម្រោង) | 1,925.00 | 84.81% | 1,632.50 | 14.98 | 151.67 | 70.54 | 120.00 | 67.14 | 68.43 | 185.22 | 140.68 | 188.14 | 157.09 | 90.70 | 377.90 |
| អចលនកម្មប្រើប្រាស់ | 1,925.00 | 84.53% | 1,627.23 | 14.98 | 151.67 | 70.52 | 120.00 | 67.14 | 68.43 | 185.22 | 140.46 | 188.14 | 157.09 | 90.70 | 372.87 |
| វិនិយោគដោយហិរញ្ញប្បទានខាងក្រៅ (គម្រោង) | 3,871.35 | 55.61% | 2,152.79 | 77.28 | 139.32 | 169.82 | 185.18 | 123.16 | 525.79 | 129.37 | 97.57 | 105.39 | 154.95 | 59.40 | 385.58 |
| តុល្យភាពចរន្ត និងភាព/អតិរេក (I-I-II.1) | 2,250.27 | 182.14% | 4,098.59 | 277.08 | 476.88 | 1,017.41 | 684.27 | 545.58 | 292.24 | 320.51 | 309.73 | 96.74 | (68.22) | 266.65 | (120.28) |
| តុល្យភាពសរុប និងភាព/អតិរេក (I-II) | (3,415.21) | -12.49% | 426.68 | 184.82 | 194.83 | 786.46 | 379.09 | 361.09 | (294.41) | 38.67 | 71.87 | (191.54) | (368.17) | 116.54 | (852.57) |
| ៣. ការកែតម្រូវចំណាយ | - | | (124.73) | (62.87) | (50.97) | (16.15) | (12.00) | (21.36) | 33.83 | (11.76) | (7.29) | 14.71 | (8.14) | (1.32) | 18.58 |
| រដ្ឋបាលស៊ីវិល | | | (124.73) | (62.87) | (50.97) | (16.15) | (12.00) | (21.36) | 33.83 | (11.76) | (7.29) | 14.71 | (8.14) | (1.32) | 18.58 |
| តុល្យភាពចរន្ត និងភាព/អតិរេក (សាច់ប្រាក់) | 2,250.27 | 176.59% | 3,973.86 | 214.20 | 425.91 | 1,001.26 | 672.28 | 524.23 | 326.07 | 308.75 | 302.44 | 111.45 | (76.36) | 265.33 | (101.70) |
| តុល្យភាពទូទៅ និងភាព/អតិរេក (សាច់ប្រាក់) | (3,415.21) | -8.84% | 301.95 | 121.94 | 143.85 | 770.31 | 367.09 | 339.73 | (260.58) | 26.91 | 64.59 | (176.83) | (376.30) | 115.23 | (834.00) |
| III. វិនិយោគសាធារណៈ | 3,415.21 | -8.84% | (301.95) | (121.94) | (143.85) | (770.31) | (367.09) | (339.73) | 260.58 | (26.91) | (64.59) | 176.83 | 376.30 | (115.23) | 834.00 |
| ១. វិនិយោគសាធារណៈក្នុងប្រទេស | 3,565.21 | 52.70% | 1,878.87 | 49.07 | 91.32 | 125.44 | 152.29 | 102.04 | 520.03 | 35.55 | 77.25 | 63.97 | 109.63 | 31.68 | 520.60 |
| ក. ប្រាក់ចំណូល | 203.00 | 108.82% | 220.91 | - | - | - | - | - | - | - | - | - | - | - | 220.91 |
| - កម្ចី និង បំណុលពាក់ព័ន្ធ-ការគាំទ្រថវិកា | 162.00 | 136.36% | 220.91 | - | - | - | - | - | - | - | - | - | - | - | 220.91 |
| - កម្ចីបរទេស | 162.00 | 136.36% | 220.91 | - | - | - | - | - | - | - | - | - | - | - | 220.91 |
| ខ. ចំណាយ | 3,871.35 | 54.79% | 2,121.00 | 103.23 | 120.95 | 162.97 | 172.66 | 148.16 | 531.38 | 99.23 | 97.79 | 118.16 | 132.60 | 72.19 | 361.69 |
| ១១. ចំណាយ | 3,871.35 | 55.61% | 2,152.79 | 77.28 | 139.32 | 169.82 | 185.18 | 123.16 | 525.79 | 129.37 | 97.57 | 105.39 | 154.95 | 59.40 | 385.58 |
| - អំណោយ | 541.99 | 100.00% | 541.99 | 45.17 | 45.17 | 45.17 | 45.17 | 45.17 | 45.17 | 45.17 | 45.17 | 45.17 | 45.17 | 45.17 | 45.17 |
| អំណោយទ្វេភាគី សម្រាប់ចំណាយវិនិយោគ | 541.99 | 100.00% | 541.99 | 45.17 | 45.17 | 45.17 | 45.17 | 45.17 | 45.17 | 45.17 | 45.17 | 45.17 | 45.17 | 45.17 | 45.17 |
| - ការផ្គត់ផ្គង់ និងបំណុលប្រហាក់ប្រហែល | 3,329.36 | 48.38% | 1,610.80 | 32.12 | 94.16 | 124.65 | 140.01 | 77.99 | 480.62 | 84.20 | 52.40 | 60.22 | 109.78 | 14.23 | 340.41 |
| - ការផ្គត់ផ្គង់ | 3,329.36 | 48.38% | 1,610.80 | 32.12 | 94.16 | 124.65 | 140.01 | 77.99 | 480.62 | 84.20 | 52.40 | 60.22 | 109.78 | 14.23 | 340.41 |

តារាងប្រតិបត្តិការហិរញ្ញវត្ថុឆ្នាំ ២០១៦ TOFE: BUDGET IMPLEMENTATION FOR 2016

| បរិយាយ | ច្បាប់ថវិកា ឆ្នាំ ២០១៦ | ការអនុវត្ត ១២ ខែ=១០០% | | មករា ១៦ | កុម្ភៈ ១៦ | មីនា ១៦ | មេសា ១៦ | ឧសភា ១៦ | មិថុនា ១៦ | កក្កដា ១៦ | សីហា ១៦ | កញ្ញា ១៦ | តុលា ១៦ | វិច្ឆិកា ១៦ | ធ្នូ ១៦ |
|--|------------------------|-----------------------|-----------------|---------------|----------------|---------------|----------------|---------------|---------------|----------------|---------------|---------------|----------------|---------------|----------------|
| | | | | | | | | | | | | | | | |
| ការខ្ចីប្រាក់ប្រទេស-ពហុភាគី | 3,329.36 | 21.02% | 699.84 | (11.64) | 53.18 | 73.70 | 50.47 | 12.37 | 17.08 | 75.56 | 42.65 | 14.41 | 40.44 | 12.10 | 319.51 |
| ការខ្ចីប្រាក់ប្រទេស- ទ្វេភាគី | - | | 910.96 | 43.76 | 40.98 | 50.95 | 89.54 | 65.62 | 463.54 | 8.64 | 9.75 | 45.81 | 69.35 | 2.13 | 20.90 |
| ខ. មិនទាន់ចំណាយ | | | (31.79) | 25.95 | (18.37) | (6.85) | (12.52) | 25.00 | 5.59 | (30.13) | 0.22 | 12.77 | (22.35) | 12.79 | (23.88) |
| ក. មិនទាន់បំពេញបេស | (509.14) | 90.95% | (463.05) | (54.15) | (29.63) | (37.53) | (20.37) | (46.12) | (11.35) | (63.68) | (20.54) | (54.19) | (22.96) | (40.51) | (62.00) |
| ខ. ហិរញ្ញប្បទានក្នុងស្រុក | (150.00) | 1733.14% | (2,599.72) | (495.87) | (224.51) | (1,372.37) | (123.26) | (248.11) | (81.14) | 28.70 | (15.46) | 128.64 | 162.80 | (89.65) | (269.50) |
| ក. ហិរញ្ញប្បទានធនាគារសុទ្ធ | (197.00) | 1083.36% | (2,134.22) | (303.44) | (21.92) | (1,338.30) | (160.43) | (235.12) | (43.23) | 34.30 | (59.59) | 209.05 | 54.44 | (0.03) | (269.95) |
| - បញ្ជីរដ្ឋាភិបាល | (197.00) | 1083.36% | (2,134.22) | (303.44) | (21.92) | (1,338.30) | (160.43) | (235.12) | (43.23) | 34.30 | (59.59) | 209.05 | 54.44 | (0.03) | (269.95) |
| ឃ. ផ្គត់ផ្គង់ | - | | (457.82) | (186.41) | (193.99) | (25.45) | 8.94 | (19.15) | (35.44) | (23.96) | 47.55 | (50.54) | 98.06 | (95.68) | 18.26 |
| - គណនីបុគ្គល និង បញ្ជីធានា | | | (457.82) | (186.41) | (193.99) | (25.45) | 8.94 | (19.15) | (35.44) | (23.96) | 47.55 | (50.54) | 98.06 | (95.68) | 18.26 |
| ង. គំលាតគណនី រវាង ធនាគារជាតិ និង ស.ហ.វ | | | (7.68) | (6.02) | (8.60) | (8.62) | 28.23 | 6.16 | (2.47) | 18.36 | (3.41) | (29.87) | 10.30 | 6.06 | (17.82) |
| ព ប្រតិបត្តិការកំពុងដំណើរការ | | | 418.90 | 324.85 | (10.66) | 476.62 | (396.13) | (193.66) | (178.31) | (91.17) | (126.38) | (15.78) | 103.87 | (57.25) | 582.90 |
| កំហុស- លំអៀង | | | 0.00 | (0.00) | (0.00) | 0.00 | 0.00 | (0.00) | (0.00) | 0.00 | (0.00) | (0.00) | (0.00) | (0.00) | (0.00) |
| ចំណុចក្នុងវិធាន | | | - | | | | | | | | | | | | |
| អត្រាប្រាក់ប្រាក់ រៀល/ ដុល្លារ | | | | 4.037 | 4.008 | 4.006 | 4.060 | 4.085 | 4.084 | 4.097 | 4.096 | 4.080 | 4.050 | 4.030 | 4.037 |
| ចំណូលថ្នាក់ខេត្ត-ក្រុង | 1,118.64 | 133.24% | 1,490.49 | 45.47 | 166.29 | 71.17 | 119.31 | 67.45 | 43.38 | 137.05 | 162.43 | 151.18 | 205.75 | 152.46 | 168.55 |
| ក្នុងនោះ៖ ចំណូលពន្ធពិសេស-ក្រុង | 777.50 | 96.60% | 751.05 | 23.78 | 56.51 | 43.34 | 35.56 | 36.10 | 35.20 | 65.04 | 62.70 | 104.13 | 69.51 | 119.30 | 99.89 |
| ចំណូលមិនមែនពន្ធ | 46.24 | 110.19% | 50.95 | 3.77 | 2.41 | 2.63 | 3.68 | 2.19 | 3.35 | 3.38 | 4.93 | 2.47 | 3.55 | 4.01 | 14.58 |
| ការផ្ទេរប្រាក់ពីថ្នាក់ជាតិ | 294.90 | 233.46% | 688.48 | 17.92 | 107.37 | 25.21 | 80.07 | 29.16 | 4.82 | 68.63 | 94.80 | 44.58 | 132.68 | 29.16 | 54.08 |
| ចំណាយថ្នាក់ខេត្ត-ក្រុង | 1,118.20 | 124.98% | 1,397.51 | 16.59 | 47.78 | 109.34 | 43.12 | 63.17 | 79.82 | 81.59 | 157.92 | 138.41 | 95.04 | 191.14 | 373.61 |
| ក្នុងនោះ៖ ចំណាយបៀវត្ស | 191.35 | 156.26% | 299.00 | 12.34 | 22.12 | 30.01 | 21.22 | 27.15 | 27.73 | 25.79 | 19.67 | 25.76 | 25.49 | 23.52 | 38.19 |
| ចំណាយមិនមែនបៀវត្ស | 727.38 | 114.54% | 833.11 | 1.63 | 18.56 | 65.83 | 15.17 | 31.40 | 41.00 | 45.57 | 88.96 | 81.52 | 57.00 | 102.64 | 283.84 |
| ចំណាយវិនិយោគ | 199.48 | 133.05% | 265.41 | 2.62 | 7.09 | 13.50 | 6.73 | 4.62 | 11.09 | 10.23 | 49.29 | 31.12 | 12.55 | 64.98 | 51.58 |
| គុណភាព ខេត្ត ក្រុង | | | 92.97 | 28.88 | 118.51 | (38.17) | 76.19 | 4.28 | (36.44) | 55.46 | 4.52 | 12.78 | 110.71 | (38.68) | (205.06) |
| វិភាគទានពី កាស៊ីណូ និង ឆ្នោត | | | 188.24 | 10.42 | 7.40 | 9.08 | 8.01 | 12.94 | 8.60 | 10.09 | 12.93 | 76.38 | 8.52 | 10.55 | 13.33 |
| ក្រសួង ១០ អនុវត្តវិការពាមកម្មវិធី | 4,755.34 | 109.43% | 5,203.91 | 246.11 | 246.03 | 242.74 | 292.35 | 466.44 | 459.66 | 464.20 | 387.56 | 586.64 | 603.11 | 313.71 | 895.36 |

ភ្នំពេញ ថ្ងៃទី ខែ ឆ្នាំ ២០១៦

អគ្គនាយកនៃអគ្គនាយកដ្ឋាន

គោលនយោបាយសេដ្ឋកិច្ច និងហិរញ្ញវត្ថុសាធារណៈ

ប្រធាននាយកដ្ឋានស្ថិតិ

ប្រធានការិយាល័យ

ស្ថិតិហិរញ្ញវត្ថុសាធារណៈ

ហង់ ម៉ីសុទ្ធ

ចំណាយបច្ចុប្បន្នកម្រិតស្រប ឆ្នាំ ២០១៦/ CURRENT BUDGET EXPENDITURE BY MINISTRY 2016

| បរិយាយ | ប្រាក់ចំណាយ ឆ្នាំ ២០១៦ | ភាគរយ ១២ ខែ=១០០% | មករា ១៦ | កុម្ភៈ ១៦ | មីនា ១៦ | មេសា ១៦ | ឧសភា ១៦ | មិថុនា ១៦ | កក្កដា ១៦ | សីហា ១៦ | កញ្ញា ១៦ | តុលា ១៦ | វិច្ឆិកា ១៦ | ធ្នូ ១៦ | |
|--|------------------------|------------------|------------------|----------------|----------------|----------------|----------------|----------------|----------------|----------------|----------------|------------------|------------------|----------------|------------------|
| សរុបចំណាយបច្ចុប្បន្ន | 11,156,989 | 89.5% | 9,990,093 | 581,257 | 568,241 | 593,883 | 630,809 | 810,250 | 873,166 | 826,125 | 797,801 | 1,024,992 | 1,015,225 | 772,415 | 1,495,929 |
| I. ចំណាយរដ្ឋបាល | 1,699,707 | 157.3% | 2,673,017 | 180,798 | 155,113 | 162,755 | 192,301 | 183,811 | 178,184 | 245,394 | 160,399 | 398,069 | 252,693 | 137,650 | 425,850 |
| ០១. ព្រះបរមរាជវាំង | 77,259 | 98.1% | 75,779 | 1,839 | 7,289 | 5,466 | 7,037 | 7,328 | 7,730 | 6,615 | 3,367 | 8,097 | 6,586 | 3,449 | 10,976 |
| ០២. រដ្ឋសភា | 140,620 | 100.7% | 141,589 | 18,474 | 16,307 | - | 34,763 | - | 35,413 | - | - | 36,071 | 168 | - | 393 |
| ០៣. ក្រឹត្យសភា | 58,941 | 101.9% | 60,078 | 6,078 | 9,103 | 6,543 | 7,217 | - | 7,735 | 6,590 | - | 74 | 15,358 | 682 | 699 |
| ០៤. ក្រុមប្រឹក្សាធម្មនុញ្ញ | 8,137 | 98.9% | 8,044 | 1,534 | - | 760 | 2,272 | 20 | - | 1,563 | 250 | 0 | 1,515 | - | 129 |
| ០៥. ទីស្តីការគណៈរដ្ឋមន្ត្រី | 304,610 | 111.9% | 340,758 | 8,066 | 32,482 | 38,322 | 16,767 | 28,044 | 44,347 | 32,162 | 21,273 | 29,082 | 25,313 | 30,884 | 34,015 |
| ០៥. ក្រុមប្រឹក្សាអភិវឌ្ឍន៍កម្ពុជា | 14,607 | 56.4% | 8,242.74 | - | - | - | 209 | - | 340 | 424 | 1,820 | 762 | 904 | 1,811 | 1,972 |
| ០៧. ក្រសួងមហាផ្ទៃ (ផ្នែករដ្ឋបាលទូទៅ) | 102,527 | 86.6% | 88,811 | 3,845 | 3,229 | 7,173 | 7,242 | 7,404 | 9,954 | 8,312 | 8,526 | 5,994 | 7,951 | 5,699 | 13,482 |
| ០៨. ក្រសួងទំនាក់ទំនងសភា-ក្រឹត្យសភា និងអធិការកិច្ច | 29,160 | 90.6% | 26,433 | 670 | 775 | 1,711 | 1,838 | 1,294 | 3,800 | 1,977 | 2,278 | 2,977 | 1,725 | 2,567 | 4,821 |
| ០៩. ក្រសួងការបរទេស និងហិរញ្ញវត្ថុ | 91,825 | 90.9% | 83,490 | 429 | 6,567 | 14,845 | 1,027 | 13,633 | 2,553 | 2,982 | 9,624 | 12,640 | 1,455 | 9,519 | 8,217 |
| ១០. ក្រសួងសេដ្ឋកិច្ច និងហិរញ្ញវត្ថុ | 502,175 | 308.8% | 1,550,694 | 134,459 | 72,727 | 75,500 | 102,656 | 109,096 | 49,078 | 167,463 | 90,917 | 281,888 | 158,386 | 35,768 | 272,755 |
| ១៤. ក្រសួងផែនការ | 53,210 | 97.2% | 51,741 | 1,510 | 1,715 | 2,405 | 2,518 | 6,378 | 2,806 | 5,216 | 4,722 | 3,711 | 9,927 | 5,578 | 5,578 |
| ២៤. ក្រសួងរៀបចំដែនដី នគរូបនីយកម្ម និងសំណង់ | 121,900 | 74.1% | 90,383 | 1,892 | 2,701 | 3,119 | 3,812 | 4,446 | 8,458 | 6,843 | 8,091 | 6,753 | 9,760 | 4,094 | 30,413 |
| ៣០. គណៈកម្មការជាតិរៀបចំការបោះឆ្នោត | 114,839 | 68.8% | 78,995.00 | - | - | 2,093 | 758 | 706 | 915 | 775 | 1,401 | 2,657 | 12,423 | 27,480 | 29,787 |
| ៣១. អាជ្ញាធរសវនកម្មជាតិ | 10,727 | 74.7% | 8,012 | 395 | 395 | 419 | 589 | 450 | 786 | 413 | 1,252 | 601 | 569 | 759 | 1,382 |
| ៣៣. ស្ថាប័នប្រតិបត្តិការស្នងការ | 30,806 | 86.7% | 26,701 | 991 | 1,113 | 3,055 | 1,594 | 3,294 | 1,633 | 1,480 | 3,548 | 1,827 | 3,544 | 1,746 | 2,875 |
| ៣៤. ក្រសួងមុខងារសាធារណៈ | 38,364 | 86.7% | 33,267 | 616 | 711 | 1,343 | 2,002 | 2,636 | 2,578 | 2,796 | 3,924 | 3,325 | 3,265 | 8,355 | |
| II. ចំណាយការពារជាតិ សន្តិសុខ និងសុវត្ថិភាពសង្គម | 2,670,330 | 95.5% | 2,549,471 | 239,564 | 176,713 | 159,221 | 196,743 | 182,103 | 190,444 | 199,543 | 240,499 | 221,143 | 223,687 | 228,431 | 291,381 |
| ០៦. ១. ក្រសួងការពារជាតិ | 1,551,207 | 102.3% | 1,587,338 | 94,581 | 116,377 | 100,715 | 130,345 | 109,654 | 116,711 | 128,783 | 161,733 | 142,979 | 146,004 | 134,676 | 204,781 |
| ០៧. ១. ក្រសួងមហាផ្ទៃ (ផ្នែកសន្តិសុខសាធារណៈ) | 1,024,884 | 86.7% | 888,629 | 142,329 | 57,730 | 54,934 | 62,546 | 67,835 | 68,971 | 63,685 | 73,377 | 70,951 | 69,264 | 87,578 | 69,429 |
| ២៦. ក្រសួងយុត្តិធម៌ | 94,239 | 78.0% | 73,504 | 2,654 | 2,606 | 3,572 | 3,851 | 4,614 | 4,762 | 7,075 | 5,389 | 7,213 | 8,418 | 6,178 | 17,170 |
| III. ចំណាយសេដ្ឋកិច្ច | 4,291,441 | 87.6% | 3,760,181 | 128,883 | 190,923 | 235,436 | 199,737 | 393,543 | 444,320 | 317,900 | 306,399 | 286,727 | 444,999 | 291,713 | 519,602 |
| ១១. ក្រសួងពាណិជ្ជកម្ម | 61,946 | 90.4% | 55,995 | 1,382 | 1,898 | 6,080 | 6,213 | 3,388 | 5,897 | 3,321 | 3,831 | 5,419 | 3,162 | 5,780 | 9,625 |
| ១២. ក្រសួងសុខាភិបាល | 1,110,791 | 86.4% | 960,045 | 14,974 | 18,754 | 32,331 | 43,502 | 142,237 | 154,198 | 51,857 | 60,561 | 42,615 | 227,779 | 53,786 | 117,453 |
| ១៦. ក្រសួងអប់រំ យុវជន និងកីឡា | 2,029,897 | 86.4% | 1,753,880 | 63,676 | 110,987 | 106,279 | 107,955 | 172,702 | 200,666 | 177,898 | 156,474 | 146,837 | 125,790 | 138,910 | 245,705 |
| ១៨. ក្រសួងវប្បធម៌ និងវិចិត្រសិល្បៈ | 70,919 | 78.5% | 55,676 | 1,919 | 2,103 | 2,287 | 3,335 | 3,501 | 4,816 | 4,396 | 6,347 | 3,695 | 5,228 | 6,513 | 11,535 |
| ១៩. ក្រសួងបរិស្ថាន | 47,331 | 83.9% | 39,707 | 1,141 | 1,265 | 1,674 | 2,558 | 2,814 | 3,015 | 5,084 | 3,154 | 5,110 | 4,975 | 2,785 | 6,134 |
| ២១. ក្រសួងសង្គមកិច្ច អតីតយុទ្ធជន និងយុវនីតិសម្បទា | 713,925 | 94.5% | 674,588 | 41,034 | 49,713 | 78,854 | 26,268 | 58,193 | 62,064 | 56,913 | 58,867 | 60,676 | 58,955 | 61,073 | 61,977 |
| ២៣. ក្រសួងធម្មការ និងកិច្ចការសាសនា | 44,658 | 91.4% | 40,835 | 915 | 1,356 | 1,743 | 2,503 | 2,892 | 3,752 | 5,569 | 5,787 | 3,153 | 2,763 | 5,300 | 5,102 |
| ២៤. ក្រសួងកិច្ចការនារី | 40,674 | 86.4% | 35,141 | 733 | 899 | 2,194 | 1,850 | 2,882 | 3,575 | 3,483 | 3,702 | 4,111 | 2,655 | 2,060 | 6,997 |
| ៣២. ក្រសួងការងារ និងបណ្តុះបណ្តាលវិជ្ជាជីវៈ | 171,300 | 84.2% | 144,312 | 3,109 | 3,948 | 3,995 | 5,553 | 4,934 | 6,337 | 9,379 | 7,675 | 15,111 | 13,692 | 15,506 | 55,075 |
| IV. ចំណាយសេដ្ឋកិច្ច | 1,154,557 | 84.6% | 977,201 | 32,012 | 44,588 | 34,585 | 37,142 | 43,744 | 57,854 | 62,192 | 87,924 | 115,196 | 93,845 | 113,769 | 254,351 |
| ០៥. ៣. រដ្ឋបាលក្រសួងសេដ្ឋកិច្ច និងហិរញ្ញវត្ថុ | 50,679 | 56.0% | 28,382 | 583 | 589 | 589 | 806 | 799 | 856 | 874 | 9,163 | 1,199 | 7,547 | 1,806 | 3,571 |
| ១៣. ក្រសួងរ៉ែ និងថាមពល | 33,897 | 65.2% | 22,111 | 608 | 699 | 932 | 1,290 | 1,441 | 1,652 | 1,773 | 2,046 | 1,687 | 1,968 | 1,806 | 6,111 |
| ១៥. ក្រសួងពាណិជ្ជកម្ម | 123,735 | 76.4% | 94,493 | 1,319 | 3,533 | 8,399 | 2,911 | 3,010 | 3,921 | 4,205 | 6,067 | 8,291 | 5,940 | 27,055 | 19,843 |
| ១៧. ក្រសួងកសិកម្ម រុក្ខាប្រមាញ់ និងនេសាទ | 188,025 | 81.3% | 152,906 | 4,820 | 5,467 | 6,646 | 7,042 | 8,400 | 12,348 | 13,217 | 15,071 | 13,850 | 14,122 | 12,478 | 39,446 |
| ២០. ក្រសួងអភិវឌ្ឍន៍ធនធានទឹក | 146,125 | 68.6% | 100,214 | 1,303 | 1,573 | 2,876 | 6,939 | 4,299 | 7,384 | 11,989 | 5,652 | 5,985 | 8,487 | 21,969 | 21,759 |
| ២២. ក្រសួងប្រៃសណីយ៍ និងទូរគមនាគមន៍ | 55,834 | 86.8% | 48,446 | 795 | 983 | 1,505 | 1,186 | 3,220 | 2,705 | 3,057 | 2,959 | 5,196 | 2,924 | 6,240 | 17,677 |
| ២៥. ក្រសួងសាធារណការ និងដឹកជញ្ជូន | 366,278 | 97.2% | 356,061 | 19,291 | 26,743 | 7,166 | 9,733 | 13,574 | 13,616 | 16,725 | 35,024 | 63,587 | 35,673 | 23,997 | 90,932 |
| ២៧. ក្រសួងទេសចរណ៍ | 57,683 | 104.8% | 60,451 | 1,540 | 2,309 | 3,262 | 3,319 | 3,431 | 5,186 | 4,626 | 6,304 | 1,805 | 3,547 | 21,886 | |
| ២៩. ក្រសួងធនធានទឹក និងឧតុនិយម | 93,417 | 84.4% | 78,854 | 975 | 1,727 | 1,804 | 1,889 | 3,368 | 7,020 | 4,170 | 4,758 | 6,743 | 11,770 | 12,661 | 21,970 |
| ៣៥. ក្រសួងឧស្សាហកម្ម និងសិប្បកម្ម | 38,885 | 90.7% | 35,282 | 779 | 964 | 1,407 | 2,027 | 2,203 | 3,168 | 2,946 | 2,558 | 2,354 | 3,611 | 2,110 | 11,155 |
| V. ផ្សេងៗ (ចំណាយចំណាត់ថែរក្សាបច្ចេកទេស) | 1,340,954 | 2.3% | 30,224 | - | 905 | 1,886 | 4,886 | 7,050 | 2,364 | 1,097 | 2,581 | 3,858 | - | 852 | 4,745 |



General Department of Economics and Public Finance Policy

Statistic Department

Government Finance Statistics Report (GFS)

STATISTICAL TABLES

Level of government:

Budgetary Central Government

Units of currency / Year ending:

Millions of Riels, Fiscal year ends December 31

Nature of the data and accounting method:

For the subsector you will be working with, indicate the nature of the data (final, preliminary, or forecast) by putting an X in the relevant boxes.

For the subsector you will be working with, indicate the accounting method used by putting a C to indicate cash data and an A to indicate data other than cash.

| | Budgetary central government | Extra-budgetary units | Social security funds | Central government | State governments | Local governments | NFPCs |
|-------------|------------------------------|-----------------------|-----------------------|--------------------|-------------------|-------------------|-------|
| Final | | | | | | | |
| Preliminary | x | | | | | | |
| Forecast | | | | | | | |
| C or A? | Non-Cash | | | | | | |

Non-Cash

Statement I:

Statement of Government Operations

Table 1:

Revenue

Table 2:

Expense

Table 3:

Transactions in Assets and Liabilities

Reference: *Government Finance Statistics Manual 2001 (GFSM 2001)*

ស្ថិតិហិរញ្ញវត្ថុរដ្ឋាភិបាលឆ្នាំ ២០១៦

គិតជាលានរៀល

Million Riels

តារាងស្ថិតិហិរញ្ញវត្ថុរដ្ឋាភិបាល

(Government Financial Statistics)

| STATEMENT OF GOVERNMENT OPERATIONS | 2016 | Budget Law 2016 | % BL2016 | Jan-16 | Feb-16 | Mar-16 | Apr-16 | May-16 | Jun-16 | Jul-16 | Aug-16 | Sep-16 | Oct-16 | Nov-16 | Dec-16 |
|--|-------------------|-------------------|------------------|-------------------|--------------------|--------------------|--------------------|--------------------|--------------------|--------------------|--------------------|--------------------|--------------------|--------------------|--------------------|
| Accounting method: | Non Cash | | | Non Cash | Non Cash | Non Cash | Non Cash | Non Cash | Non Cash | Non Cash | Non Cash | Non Cash | Non Cash | Non Cash | Non Cash |
| TRANSACTIONS AFFECTING NET WORTH: | | | | | | | | | | | | | | | |
| A1 Revenue | 14,577,911 | 13,934,559 | 104.6% | 903,499.6 | 1,090,288.7 | 1,653,656.1 | 1,349,796.5 | 1,400,999.8 | 1,205,105.7 | 1,190,821.5 | 1,139,323.8 | 1,163,579.6 | 979,336.8 | 1,083,246.2 | 1,418,256.5 |
| A11 Taxes | 12,394,637 | 11,747,011 | 105.5% | 804,577.0 | 964,791.5 | 1,499,639.5 | 1,239,849.9 | 1,122,425.8 | 1,030,830.4 | 1,029,442.3 | 927,681.5 | 1,002,134.5 | 787,924.9 | 865,571.9 | 1,119,767.6 |
| A12 Social contributions | - | - | | 0.0 | 0.0 | 0.0 | 0.0 | 0.0 | 0.0 | 0.0 | 0.0 | 0.0 | 0.0 | 0.0 | 0.0 |
| A13 Grants | 608,836 | 582,989 | 104.4% | 45,165.8 | 45,165.8 | 45,165.8 | 45,165.8 | 85,784.3 | 45,803.9 | 45,165.8 | 45,165.8 | 45,165.8 | 45,165.8 | 45,402.8 | 70,518.7 |
| A14 Other revenue | 1,574,438 | 1,604,559 | 98.1% | 53,756.9 | 80,331.5 | 108,850.8 | 64,780.9 | 192,789.7 | 128,471.4 | 116,213.5 | 166,476.6 | 116,279.3 | 146,246.1 | 172,271.5 | 227,970.2 |
| A2 Expense | 9,944,304 | 10,746,772 | 92.5% | 581,256.6 | 568,241.1 | 593,883.4 | 620,356.7 | 810,249.9 | 867,704.6 | 825,148.0 | 786,572.4 | 1,021,673.7 | 1,004,415.9 | 771,434.4 | 1,493,367.6 |
| A21 Compensation of employees | 4,686,146 | 4,935,254 | 95.0% | 289,740.0 | 334,926.8 | 333,468.4 | 376,527.0 | 432,944.6 | 456,912.5 | 419,274.0 | 411,409.5 | 398,525.8 | 383,472.2 | 396,951.6 | 451,993.7 |
| A22 Use of goods and services | 2,202,138 | 2,747,120 | 80.2% | 110,742.5 | 76,870.2 | 53,678.5 | 90,296.7 | 105,720.6 | 141,614.5 | 118,870.6 | 201,091.0 | 244,060.0 | 256,387.5 | 234,630.6 | 568,175.0 |
| A23 Consumption of fixed capital | - | - | | 0.0 | 0.0 | 0.0 | 0.0 | 0.0 | 0.0 | 0.0 | 0.0 | 0.0 | 0.0 | 0.0 | 0.0 |
| A24 Interest | 291,395 | 336,479 | 86.6% | 26,857.9 | 45,956.5 | 37,055.9 | 7,396.4 | 9,573.5 | 4,581.1 | 29,308.1 | 50,414.1 | 41,410.2 | 7,778.1 | 9,759.2 | 21,304.0 |
| A25 Subsidies | 82,080 | - | | 0.0 | 0.0 | 0.0 | 0.0 | 0.0 | 0.0 | 0.0 | 0.0 | 0.0 | 0.0 | 0.0 | 0.0 |
| A26 Grants | 1,006,886 | 989,364 | 101.8% | 104,356.6 | 46,965.5 | 51,391.1 | 89,267.6 | 26,610.1 | 56,657.0 | 140,006.9 | 21,178.8 | 89,676.0 | 142,262.0 | 39,246.6 | 199,268.0 |
| A27 Social benefits | 1,063,149 | 1,151,396 | 92.3% | 44,941.4 | 50,318.6 | 91,336.8 | 32,975.7 | 127,087.2 | 149,684.4 | 75,706.9 | 69,248.8 | 64,287.5 | 183,443.9 | 73,693.9 | 100,424.4 |
| A28 Other expense | 612,510 | 587,160 | 104.3% | 4,618.2 | 13,203.4 | 26,952.7 | 23,893.4 | 108,313.9 | 58,255.0 | 41,981.6 | 33,230.3 | 101,634.1 | 31,072.2 | 17,152.5 | 152,202.6 |
| GOB Gross operating balance (1-2+23+NOBz) | 4,633,607 | 3,187,787 | 145.4% | 322,243.0 | 522,047.6 | 1,059,772.7 | 729,439.8 | 590,749.9 | 337,401.1 | 365,673.4 | 352,751.4 | 141,905.9 | -25,079.1 | 311,811.8 | -75,111.1 |
| NOB Net operating balance (1-2+NOBz) ^{cl} | 4,633,607 | 3,187,787 | 145.4% | 322,243.0 | 522,047.6 | 1,059,772.7 | 729,439.8 | 590,749.9 | 337,401.1 | 365,673.4 | 352,751.4 | 141,905.9 | -25,079.1 | 311,811.8 | -75,111.1 |
| TRANSACTIONS IN NONFINANCIAL ASSETS: | | | | | | | | | | | | | | | |
| A31 Net Acquisition of Nonfinancial Assets | 3,780,025 | 92,262 | 4097.1% | 92,261.9 | 290,995.8 | 240,338.3 | 305,183.5 | 190,296.1 | 594,216.7 | 314,589.7 | 238,029.0 | 293,526.4 | 312,038.8 | 150,102.3 | 758,447.1 |
| A311 Fixed assets | 3,601,717 | 92,262 | 3903.8% | 92,261.9 | 284,533.4 | 240,338.3 | 298,814.4 | 186,887.3 | 589,586.8 | 266,396.2 | 237,532.7 | 273,697.0 | 300,659.2 | 138,436.7 | 692,573.4 |
| A312 Change in inventories | - | - | | 0.0 | 0.0 | 0.0 | 0.0 | 0.0 | 0.0 | 0.0 | 0.0 | 0.0 | 0.0 | 0.0 | 0.0 |
| A313 Valuables | - | - | | 0.0 | 0.0 | 0.0 | 0.0 | 0.0 | 0.0 | 0.0 | 0.0 | 0.0 | 0.0 | 0.0 | 0.0 |
| A314 Nonproduced assets | 178,308 | - | | 0.0 | 6,462.4 | 0.0 | 6,369.1 | 3,408.8 | 4,629.8 | 48,193.4 | 496.3 | 19,829.5 | 11,379.6 | 11,665.6 | 65,873.7 |
| NLB Net lending / borrowing (1-2+NOBz-31) | 853,581 | 3,095,525 | 27.6% | 229,981.2 | 231,051.8 | 819,434.4 | 424,256.2 | 400,453.8 | -256,815.5 | 51,083.8 | 114,722.4 | -151,620.5 | -337,117.9 | 161,709.6 | -833,558.2 |
| TRANSACTIONS IN FINANCIAL ASSETS AND LIABILITIES (FINANCING): | | | | | | | | | | | | | | | |
| A32 Net acquisition of financial assets | 1,614,883 | (15,393) | -10491.1% | -15,392.9 | 32,238.9 | 860,911.7 | 528,323.3 | 416,813.3 | 216,435.8 | 5,759.0 | 189,207.8 | -168,651.0 | -180,702.5 | 51,222.6 | -321,282.9 |
| A321 Domestic | 1,614,883 | (15,393) | -10491.1% | -15,392.9 | 32,238.9 | 860,911.7 | 528,323.3 | 416,813.3 | 216,435.8 | 5,759.0 | 189,207.8 | -168,651.0 | -180,702.5 | 51,222.6 | -321,282.9 |
| A322 Foreign | - | - | | 0.0 | 0.0 | 0.0 | 0.0 | 0.0 | 0.0 | 0.0 | 0.0 | 0.0 | 0.0 | 0.0 | 0.0 |
| A33 Net incurrence of liabilities | 942,138 | (191,220) | -492.7% | -191,219.8 | -169,184.8 | 76,207.0 | 124,438.0 | 62,481.7 | 473,251.5 | -45,325.2 | 72,341.5 | -17,030.8 | 154,390.4 | -110,486.9 | 512,275.5 |
| A331 Domestic | (582,546) | (249,283) | 233.7% | -249,282.9 | -244,966.4 | -41,595.0 | -3,058.3 | -40,513.2 | -1,612.0 | -35,711.9 | 40,261.1 | -35,830.8 | 89,923.9 | -96,997.4 | 36,837.2 |
| A332 Foreign | 1,524,684 | 58,063 | 2625.9% | 58,063.1 | 75,781.5 | 117,802.0 | 127,496.3 | 102,994.9 | 474,863.5 | -9,613.3 | 32,080.3 | 18,800.0 | 64,466.6 | -13,489.5 | 475,438.3 |

ចំណាំ



ស្តង់ដារស្ថិតិហិរញ្ញវត្ថុ (TOFE) ខែធ្នូ ឆ្នាំ២០១៦ ត្រូវបានរៀបចំដោយផ្អែកលើទិន្នន័យបណ្តោះអាសន្នដែលទទួលបានតាមកាលបរិច្ឆេទដូចខាងក្រោម៖

1. ទិន្នន័យចំណូលថ្នាក់ជាតិ (ស្ថាប័នកណ្តាល និងមន្ទីរតាមខេត្ត) ត្រឹមថ្ងៃទី១៧ ខែមករា ឆ្នាំ២០១៧
2. ទិន្នន័យចំណាយ ត្រឹមថ្ងៃទី២៦ ខែមករា ឆ្នាំ២០១៧
3. តារាងតុល្យភាពថ្នាក់ជាតិ ត្រឹមថ្ងៃទី៣១ ខែមករា ឆ្នាំ២០១៧
4. តារាងតុល្យភាព (មន្ទីរតាមខេត្ត និង ក្រុង) ត្រឹមថ្ងៃទី៣១ ខែមករា ឆ្នាំ២០១៧
5. ទិន្នន័យកម្ចី ពហុភាគី WorldBank ទ្វេភាគី ត្រឹមថ្ងៃទី២០ ខែមករា និងទិន្នន័យអំណោយ ADB ត្រឹមថ្ងៃទី០៩ ខែមករា ឆ្នាំ២០១៧
6. ទិន្នន័យគណនីរដ្ឋាភិបាល (Credit Bank) បានពីធនាគារជាតិ គិតត្រឹមថ្ងៃទី៣ ខែមករា ឆ្នាំ២០១៧

ទិន្នន័យស្ថិតិហិរញ្ញវត្ថុ (TOFE) ប្រចាំឆ្នាំ ២០១៦ នឹងត្រូវបានចេញជាស្ថាពរនៅពេលបិទបញ្ជីចប់សព្វគ្រប់។

